Купить квартиру за 4 300 000 рублей на ул 50 лет Октября, 47

Тюменская область, Городской округ Тюмень, Тюмень, ул 50 лет Октября, 47

4 300 000 Р
97 727Р за м^2

44.00 м^2	36.00 м^2	5.00 м^2	2 из 5
Общая	Жилая	Кухня	Этаж

Предлагаем вашему вниманию уютную двухкомнатную квартиру в сердце Тюмени, по адресу: улица 50 лет Октября, 47. Общая площадь квартиры составляет 44 кв. м, кухня 5 кв. м. Квартира расположена на 2-м этаже 5-этажного кирпичного дома, построенного в 1972 году. Окна выходят на улицу, обеспечивая естественное освещение и приятный вид. Внутри выполнен свежий ремонт, что позволяет вам сразу же въехать и жить с комфортом. Планировка квартиры удобная и функциональная: две просторные комнаты и отдельный санузел. Квартира находится в районе с развитой инфраструктурой. В шаговой доступности расположены школы и детские сады, что делает это место идеальным для семей с детьми. Рядом также есть клиники и магазины, что обеспечивает комфорт и удобство в повседневной жизни. В пешей доступности торговый центр Гудвин и Магеллан. Хорошая транспортная доступность позволяет быстро добраться до любой части города. Квартира продается по договору купли-продажи, готовы указать всю стоимость в договоре, возможна ипотека. Документы готовы к сделке, обременений нет. Это предложение от агентства, поэтому покупка будет безопасной и юридически чистой. Приглашаем вас на просмотр, чтобы вы смогли лично оценить все преимущества этой квартиры. Звоните и записывайтесь на удобное для вас время!

0 с 07.06.2025, обновлен 07.06.2025

Продавец: Собственник

Телефон: +79123930025

Характеристики

Количество комнат	2	Тип дома	кирпичный
Этаж	2	Этажей всего	5
Площадь жилая	36.00 кв. м	Площадь кухни	5.00 кв. м

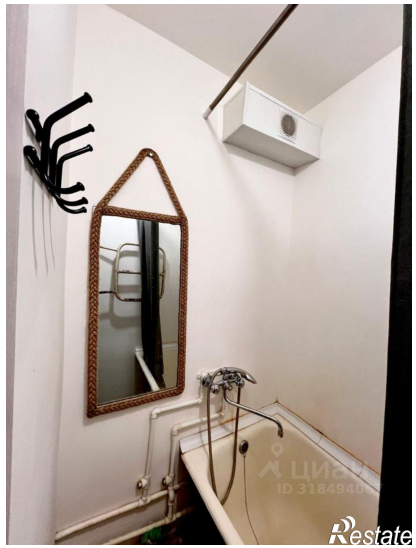

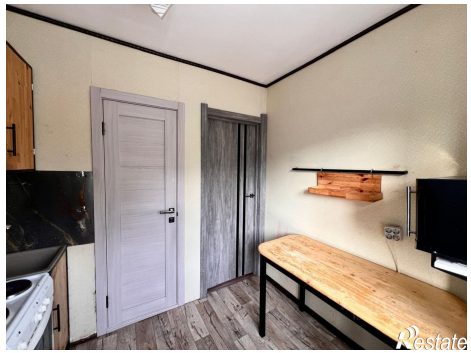

Restate

Restate