Купить квартиру за 3 000 000 рублей на ул Республики, 190

Тюменская область, Городской округ Тюмень, Тюмень, ул Республики, 190

3 000 000 Р
96 774Р за м^2

31.00 м^2	18.00 м^2	8.00 м^2	1 из 5
Общая	Жилая	Кухня	Этаж

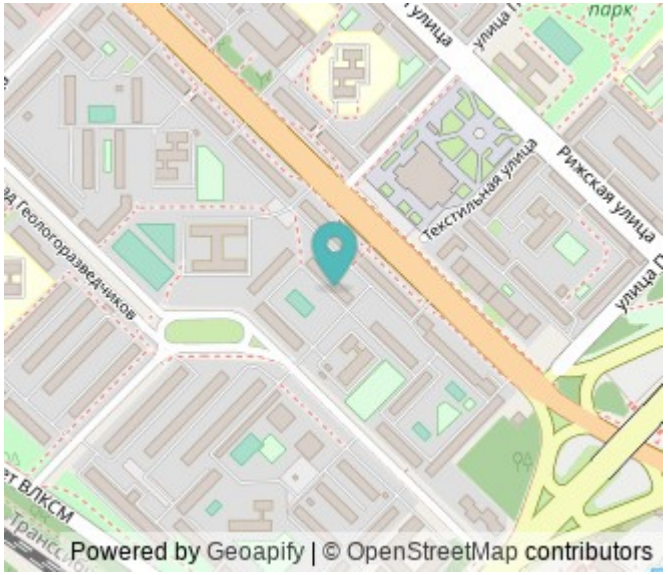

Срочная продажа Предлагается к продаже отличная квартира в центре города. Расположена на первом этаже, что делает ее идеальным вариантом для сдачи в аренду или для пожилых людей. Квартира требует ремонта, но по документам все в порядке, и сделка может быть проведена уже завтра. О доме: Дом расположен в хорошем районе с очень развитой инфраструктурой. В шаговой доступности находятся все необходимые объекты инфраструктуры, такие как школа, детские сады, лицей, поликлиника, почта, торговые центры, кафе, магазины и аптеки. Также есть хорошая транспортная развязка и автобусные остановки. Инфраструктура: Хорошая транспортная развязка. В шаговой доступности находятся все необходимые объекты инфраструктуры, такие как школа, детские сады, лицей, поликлиника, почта, торговые центры, кафе, магазины и аптеки. Автобусные остановки также находятся неподалеку. Номер предложения:29911.

0 с 07.06.2025, обновлен 07.06.2025

Продавец: Собственник

Телефон: +79829720176

Характеристики

Количество комнат	1	Этаж	1
Этажей всего	5	Площадь жилая	18.00 кв. м
Площадь кухни	8.00 кв. м		
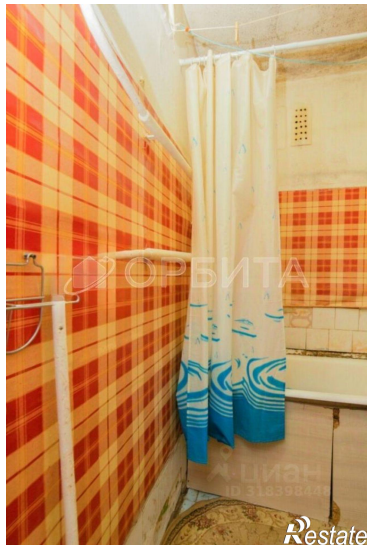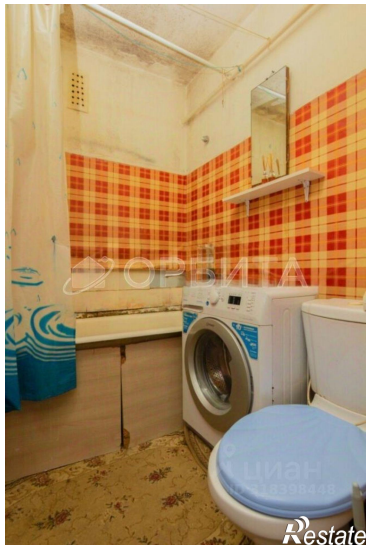
https://tyumen.restate.ru/obj/prodazha-odnokomnatnoy-kvartiri-ul-respubliki-190-18232052875/