Купить квартиру за 8 600 000 рублей на улица 50 лет Октября, 62А/1

Тюменская область, Тюмень, улица 50 лет Октября, 62А/1

8 600 000 Р
119 444Р за м^2

72.00 м^2	50.00 м^2	11.00 м^2	7 из 9
Общая	Жилая	Кухня	Этаж

Уважаемые покупатели! Предлагаю вам светлую, уютную трехкомнатную квартира-распашонка в центре города. Дом из полноценного керамического кирпича, стены толстые, соседей не слышно. В квартире удобная функциональная планировка, комнаты правильной формы, просторный коридор. Две лоджии, обе застеклены и утеплены, окна- пластиковые. Квартира на среднем этаже, отделен коридор на две квартиры. Квартира не требует дополнительных вложений, заезжай и живи. Косметический ремонт: в ванной кафель на полу и стенах, хорошая сантехника. Остается мебель по договоренности. Подъезд чистый, ухоженный; соседи доброжелательные, тихие. Отличная инфраструктура, все в шаговой доступности: высшие учебные заведения, школы, сады, спорт комплексы, магазины, кинотеатр, хорошая транспортная развязка.Звоните договоримся на просмотр. Номер предложения:42135.

0 с 07.06.2025, обновлен 07.06.2025

Продавец: Собственник

Телефон: +79199321685

Характеристики

Количество комнат	3	Этаж	7
Этажей всего	9	Площадь жилая	50.00 кв. м
Площадь кухни	11.00 кв. м		

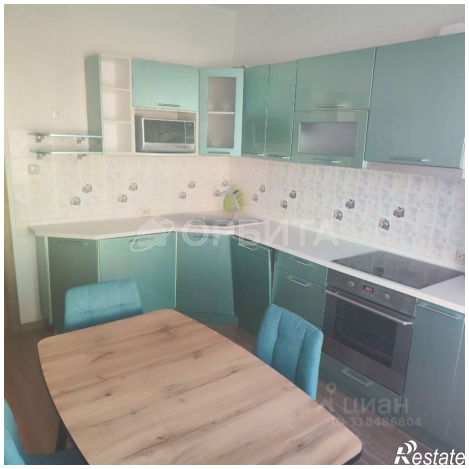

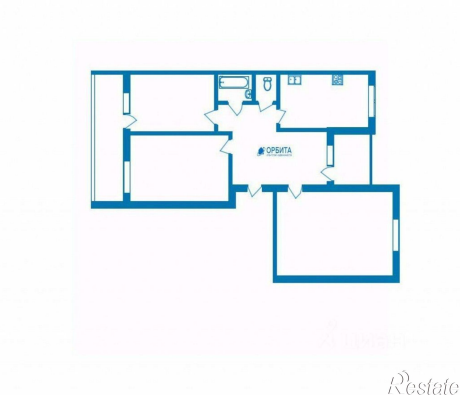

Restate