Купить квартиру за 2 300 000 рублей на улица Мельникайте, 113

Тюменская область, Тюмень, улица Мельникайте, 113

2 300 000 Р
127 778Р за м^2

18.00 м^2	6.00 м^2	8 из 8
Общая	Кухня	Этаж

Код предложения ID 770735. Представляем вашему вниманию уютную квартиру-студию в центре города. В квартире выполнен косметический ремонт. На полу ламинат, хорошая металлическая входная дверь, лоджия во всю ширину комнаты утеплена, обшита деревом, оборудована под кухонную зону. Комната имеет квадратную форму, что позволяет удобно разместить мебель.Главным преимуществом является удобное месторасположение. В шаговой доступности Медицинская Академия, Индустриальный Университет, в непосредственной близости школа и детский сад, а также торговые и развлекательные центры. Транспортная развязка позволяет быстро и без проблем добраться в любую точку города. Двор утопает в зелени, там даже в жаркую погоду веет прохладой. Имеются парковочные места для авто.Звоните, покажем и расскажем. К продаже готовы, обременений и ограничений нет.Локация: Тюмень, Центр: Технопарк

0 с 07.06.2025, обновлен 07.06.2025

Продавец: АН «СОВА»

Телефон: +79673817926

Характеристики
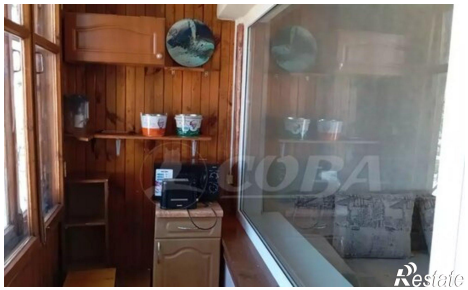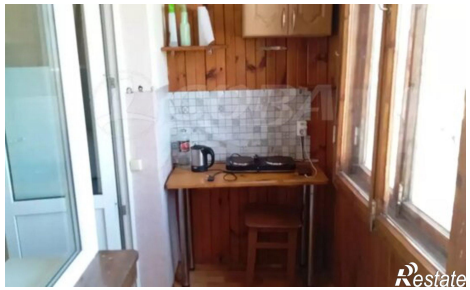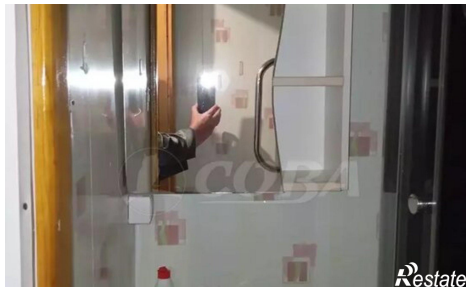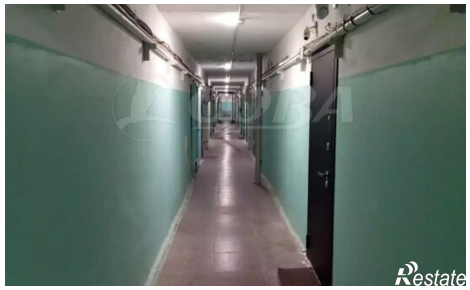
Количество комнат	1	Этаж	8
Этажей всего	8	Площадь кухни	6.00 кв. м