Купить квартиру за 5 100 000 рублей на улица Василия Гольцова, 26

Тюменская область, Тюмень, улица Василия Гольцова, 26

5 100 000 Р
104 082Р за м^2

49.00 м^2	10.00 м^2	9 из 14
Общая	Кухня	Этаж

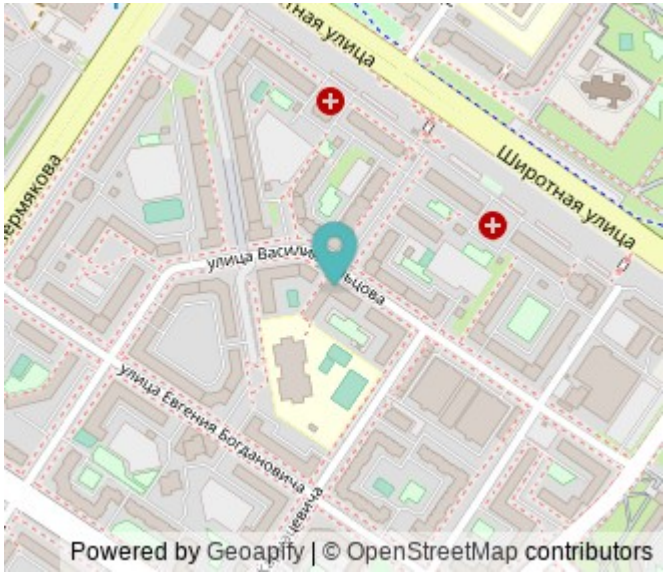

Квартира 1, на 9/10 этаже, угловая, распашонка, теплая зимой и свежая в летний период. Балкон утеплен, стоят фильтры в ванной и на кухне. При продаже остаётся встроенная кухня и вместительный шкаф. Вблизи дома находится: школа 92(видно из окна), садик частный(во дворе), садики 125, 153, 118, поликлиника 17 детское и взрослое отделение. Есть много развивающих студий для деток(музыкальные, художественные, компьютерные, бассейн для самых маленьких). В пешей доступности ТЦ Остров, Клён и Матрёшка. В 5 минутах ходьбы остановка Тюменский микрорайон . Хорошая управляющая компания. Собственник один. Бесплатное оформление ипотеки по сниженным ставкам от банков-партнеров. Подаем заявку онлайн в несколько банков сразу. Одобрение в течение 1 рабочего дня. Дополнительно оплачивается комиссия с покупателя. Номер объекта: 1841157

0 с 06.06.2025, обновлен 06.06.2025

Продавец: Собственник

Телефон: +79199430263

Характеристики

Количество комнат	1	Тип дома	кирпичный
Этаж	9	Этажей всего	14
Площадь кухни	10.00 кв. м		

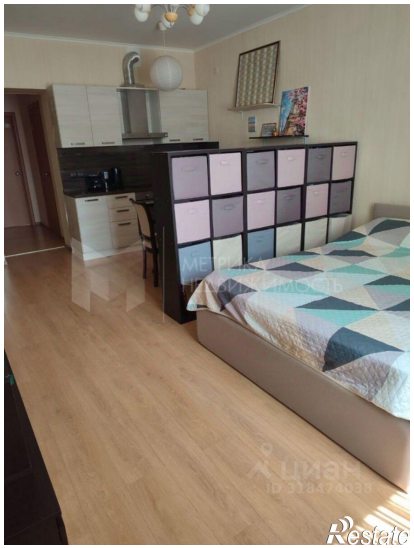

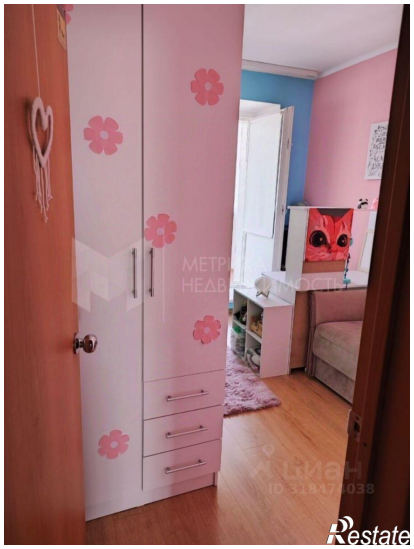

МЕТРИКА
НЕДВИЖИМОСТЬ
ЦИАН
ID 318474038
Restate

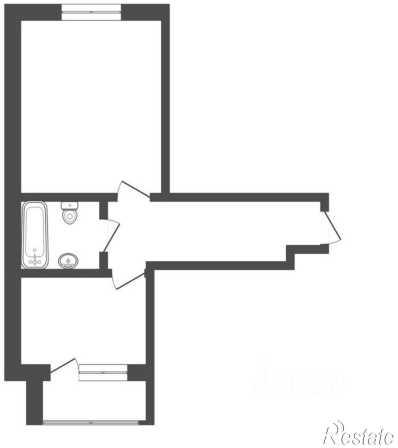
ЦИАН
Restate