Купить квартиру за 4 700 000 рублей на Сосьвинская улица, 47

Тюменская область, Тюмень, Сосьвинская улица, 47

4 700 000 Р
134 286Р за м^2

35.00 м^2	8.00 м^2	2 из 9
Общая	Кухня	Этаж

Продаётся 1-комнатная квартира 34,5 м² с лоджией 6 м² в кирпичном доме, мкр Югра. Выполнен свежий качественный ремонт: заменены все коммуникации, выровнены стены под маяк и поклеены обои, установлены новые пластиковые окна и межкомнатные двери, с/у раздельный, заменены унитаз (стены выровнены, но нет финишной отделки). В ванной заменены ванная и раковина, лоджия застеклена, утеплена и обшита. Просторная лоджия используется как кабинет - это дополнительное полезное пространство в Вашей квартире. Мебель и техника остаются практически полностью. В гостиной установлен кондиционер для комфортной температуры в жаркую погоду, поскольку в квартире всегда тепло и сухо. Основные удобства прямо в доме: Продуктовый магазин и аптека в доме— всё необходимое под рукой. Пункты выдачи Wildberries и Ozon — получайте посылки по пути домой. Просторная парковка во дворе и за домом. Во дворе: детская и спортивная площадки, ухоженная территория В мкр. Югра прекрасно развита инфраструктура и есть всё необходимое для жизни: несколько корпусов лицея №81,д/с №121 и №123, аптеки, продуктовые и хозяйственные магазины. Хорошая транспортная развязка, остановки общественного транспорта со множеством маршрутов в шаговой доступности Лот №1157642

0 с 06.06.2025, обновлен 06.06.2025

Продавец: Харисова Анна Ильдаровна

Телефон: +79673812853

Характеристики

Количество комнат	1	Этаж	2
Этажей всего	9	Площадь кухни	8.00 кв. м
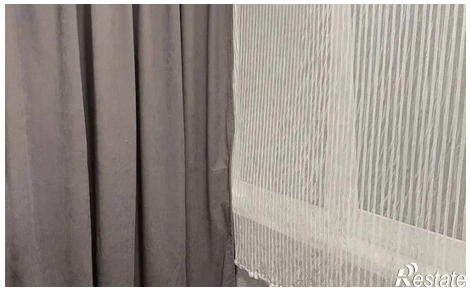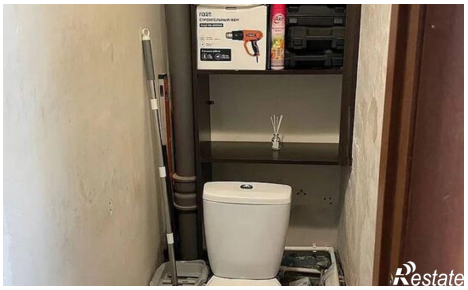
https://tyumen.restate.ru/obj/prodazha-odnokomnatnoy-kvartiri-sosvinskaya-ulica-47-18232051189/