Купить квартиру за 5 100 000 рублей на ул Василия Гольцова, 26

Тюменская область, Городской округ Тюмень, Тюмень, ул Василия Гольцова, 26

5 100 000 Р
104 082Р за м^2

49.00 м^2	30.00 м^2	10.00 м^2	9 из 10
Общая	Жилая	Кухня	Этаж

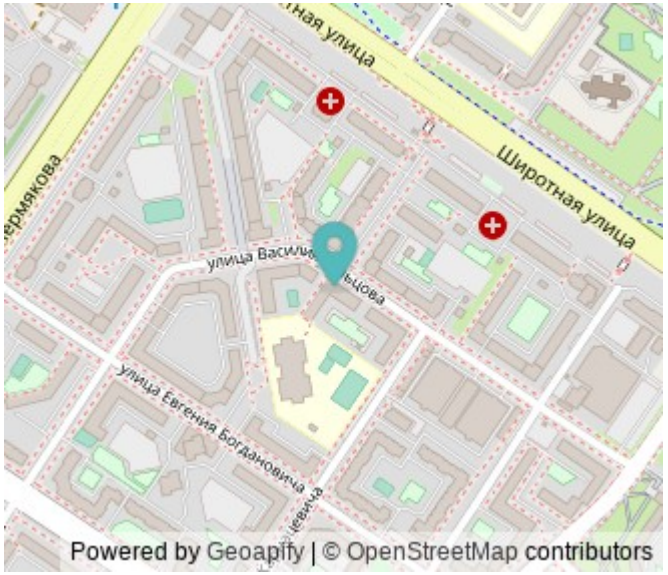

Арт. 106595936 Продаётся уютная Квартира 1+, на 9/10 этаже. Просторная и светлая кухня - гостиная. Уютная спальня. Квартира теплая зимой и свежая в летний период. Окна выходят во двор и на улицу. Балкон утеплен, стоят фильтры в ванной и на кухне. Качественный современный ремонт. При продаже остаётся встроенная кухня и вместительный встроенный шкаф. Развита инфраструктура включает всё необходимое для комфортной жизни : школа 92(видно из окна), садик частный(во дворе), садики 125, 153, 118, поликлиника 17 детское и взрослое отделение. Есть много развивающих студий для деток(музыкальные, художественные, компьютерные, бассейн для самых маленьких). В пешей доступности ТЦ Остров, Клён и Матрёшка. В 5 минутах ходьбы остановка Тюменский микрорайон . Приглашаем Вас ознакомиться с нашим предложением. Здесь созданы все условия для приятного проживания и воспитания детей. Свяжитесь с нами для дополнительной информации и организации показа.

0 с 06.06.2025, обновлен 06.06.2025

Продавец: Собственник

Телефон: +79827721531

Характеристики

Количество комнат	1	Тип дома	кирпичный
Этаж	9	Этажей всего	10
Площадь жилая	30.00 кв. м	Площадь комнат	30.00 кв. м
Площадь кухни	10.00 кв. м		

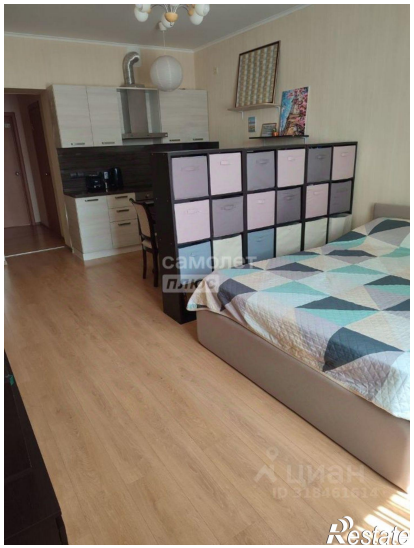

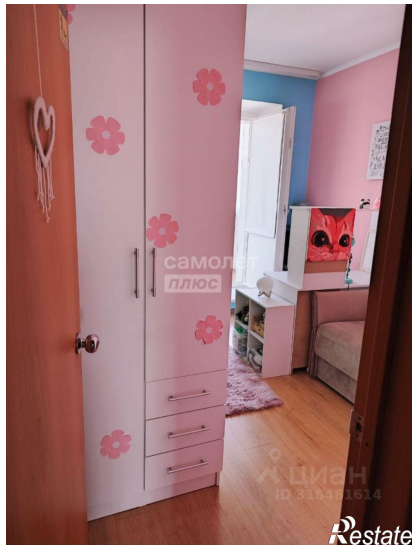
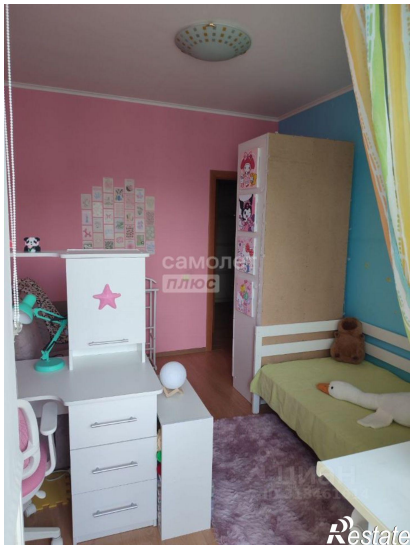
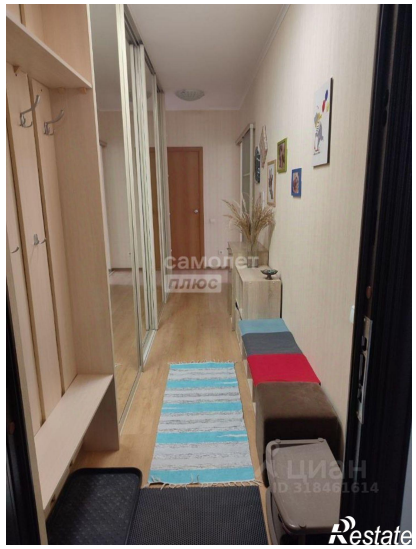
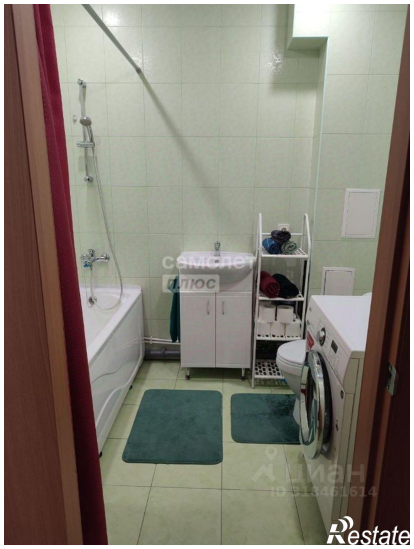

самолет
плюс
Restate