Сдать квартиру за 25 000 рублей на Кремлёвская улица, 112 к2

Тюменская область, Тюмень, Кремлёвская улица, 112 к2

25 000 Р в месяц

42.00 м^2	6.00 м^2	4 из 14
Общая	Кухня	Этаж

-КОМИССИЯ В РАССРОЧКУ ВАШ КОМФОРТ УЖЕ СЕГОДНЯ! -ТОЛЬКО ПРОВЕРЕННЫЕ СОБСТВЕННИКИ И РЕАЛЬНЫЕ КВАРТИРЫ! -МЫ ОТВЕЧАЕМ ЗА ДЕЙСТВИЯ СОБСТВЕННИКОВ: В СЛУЧАЕ ГАРАНТИЙНОГО СЛУЧАЯ МЫ ОБЕСПЕЧИМ ПЕРЕСЕЛЕНИЕ И ФИНАНСОВУЮ ГАРАНТИЮ! Сдаётся 1-комнатная квартира в Тюмени, ул. Кремлёвская, 112к2 На длительный срок. Этаж 4/14, площадь 42 м² Арендная плата 25 000 ВСЁ ВКЛЮЧЕНО Возвратный залог 10 000 руб. Все фото реальны Можно студентам Полностью укомплектована техникой и мебелью: Wi-Fi, ЖК-телевизор, вытяжка, вместительный шкаф во всю стену, стиральная машина автомат, холодильник, духовой шкаф, НАСТОЛЬНАЯ ВАРОЧНАЯ панель, микроволновая печь, двуспальная кровать и диван Чистая, уютная, после свежего ремонта О ЛОКАЦИИ: Район Московского тракта с отличной инфраструктурой, активно развивается, поблизости нет старого фонда, только новые дома жк Домашний , Колумб , Ленинград . Транспортный доступ к развязкам через объездную дорогу, либо через Московский тракт. Во дворе два детских сада. Отлично развита инфраструктура. Магазины Монетка, Магнит, Пятерочка, Сельский дворик, КБ, СТ, Абсолют, кулинария Фрекен Бок, стоматологии, салон красоты, вет.клиника. В шаговой доступности банкоматы СБ РФ, ВТБ, ЭСКБ, а также парикмахерские, аптеки. Автобусы 70, 57, 60, 2, 9, 100. Звоните, покажу в ...

0 с 06.06.2025, обновлен 06.06.2025

Продавец: Собственник

Телефон: +79829828711

Характеристики
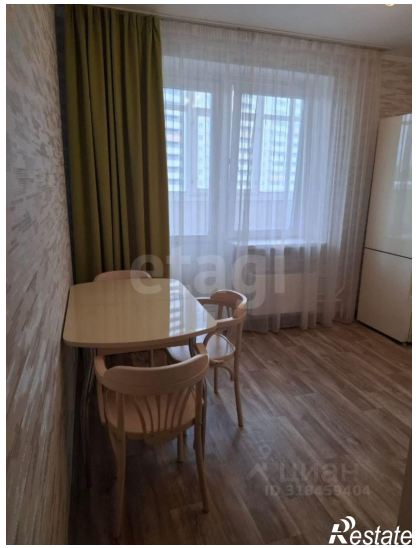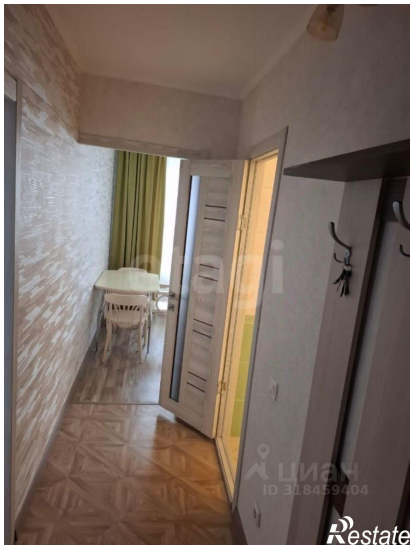
Количество комнат	1	Тип дома	панельный
Этаж	4	Этажей всего	14
Площадь кухни	6.00 кв. м