Купить квартиру за 4 750 000 рублей на улица Пермякова, 65

Тюменская область, Тюмень, улица Пермякова, 65

4 750 000 Р
128 378Р за м^2

37.00 м^2	5.00 м^2	3 из 10
Общая	Кухня	Этаж

Безопасная сделка за 24 часа,без комиссии и переплат. 1 комнатная квартира рядом с центром . Торг, рассрочка возможны. В квартире выполнен хороший ремонт.Застекленный балкон,средний удобный этаж,с/у раздельный. В стоимость входит:Кухонный гарнитур,двери,сантехника(унитаз,ванна,раковина,шкаф под раковиной. Документы готовы к продаже.Номер объекта: #5/547267/22044

0 с 05.06.2025, обновлен 05.06.2025

Продавец: Альбина

Телефон: +79129212259

Характеристики
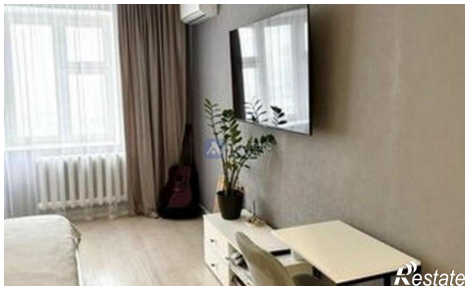
Количество комнат	1	Этаж	3
Этажей всего	10	Площадь кухни	5.00 кв. м