Купить квартиру за 4 750 000 рублей на улица Пермякова, 65

Тюменская область, Тюмень, улица Пермякова, 65

4 750 000 Р
131 944Р за м^2

36.00 м^2	26.50 м^2	5.00 м^2	3 из 10
Общая	Жилая	Кухня	Этаж

Безопасная сделка за 24 часа, без комиссии и переплат. 1 комнатная квартира рядом с центром . Торг, рассрочка возможны. В квартире выполнен хороший ремонт. Застекленный балкон, средний удобный этаж, с/у раздельный. В стоимость входит:Кухонный гарнитур, двери, сантехника(унитаз, ванна, раковина, шкаф под раковиной. Документы готовы к продаже. Номер объекта: #1/547267/22044

0 с 05.06.2025, обновлен 05.06.2025

Продавец: Собственник

Телефон: +79829830692

Характеристики
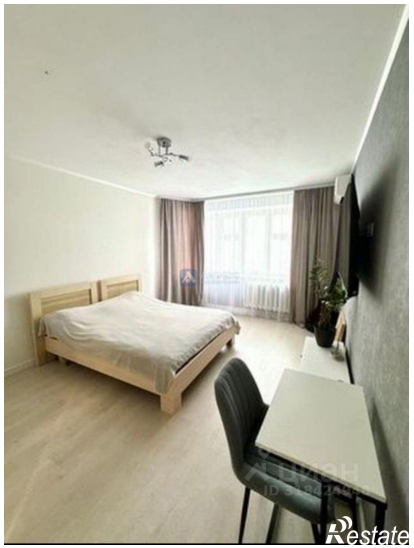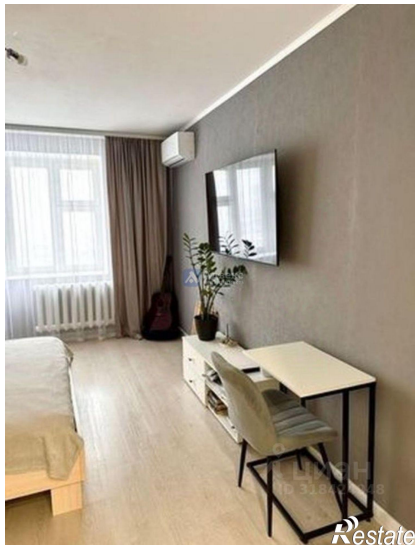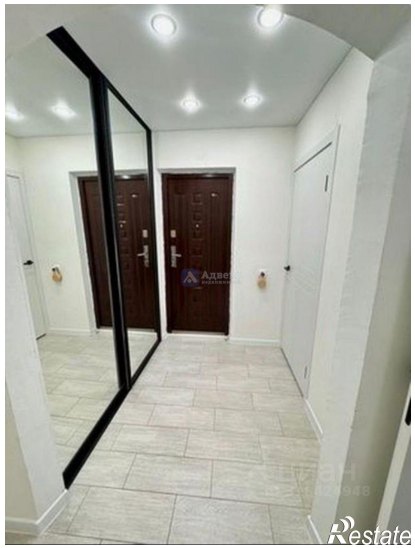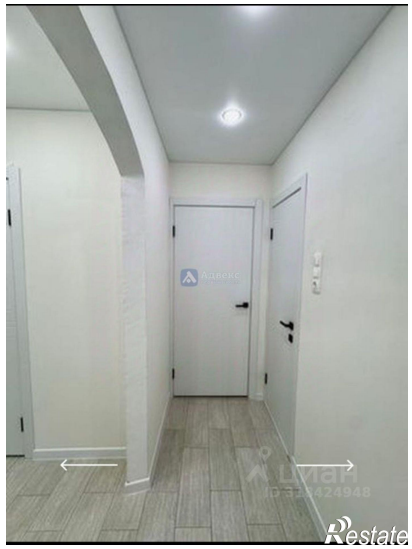
Количество комнат	1	Тип дома	панельный
Этаж	3	Этажей всего	10
Площадь жилая	26.50 кв. м	Площадь кухни	5.00 кв. м