Купить квартиру за 5 100 000 рублей на улица Василия Гольцова, 26

Тюменская область, Тюмень, улица Василия Гольцова, 26

5 100 000 Р
104 082Р за м^2

49.00 м^2	23.00 м^2	10.00 м^2	9 из 10
Общая	Жилая	Кухня	Этаж

Квартира 1+, 9/10 этаже, угловая, распашонка, теплая зимой и свежая в летний период. Балкон утеплен, стоят фильтры в ванной и кухне. При продаже остаётся встроенная мебель (кухня, шкаф). Вблизи дома находятся: школа 92(видно с окна), частный сад(во дворе), садики 125, 153,118; поликлиника 17 взрослое и детское отделение. Есть много развивающих студий для деток (музыкальные, художественные, компьютерные, бассейн для самых маленьких). В пешей доступности ТЦ Остров, Матрёшка, Клён. В 5 минутах ходьбы остановка Тюменский микрорайон. Для отдых Сквер депутатов. Хорошая транспортная развязка со свободным выездом на окружную дорогу. До центра 15 минут на машине. В километре от дома Кристалл, Лемано Про, Ашан, Лента.

0 с 05.06.2025, обновлен 05.06.2025

Продавец: Собственник

Телефон: +79827722598

Характеристики

Количество комнат	1	Тип дома	кирпичный
Этаж	9	Этажей всего	10
Площадь жилая	23.00 кв. м	Площадь кухни	10.00 кв. м

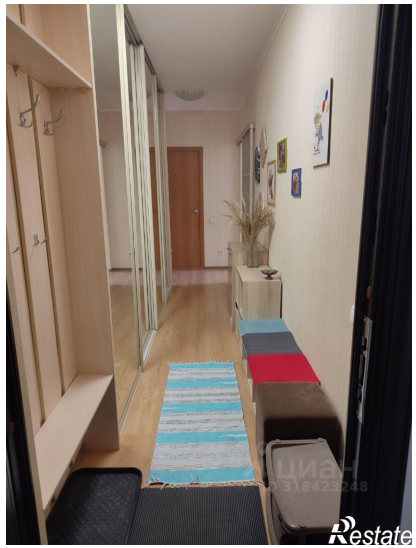
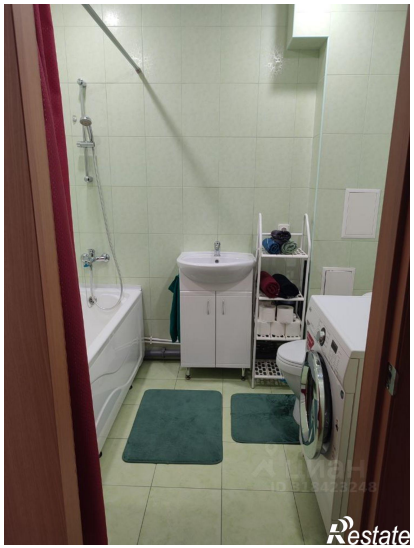

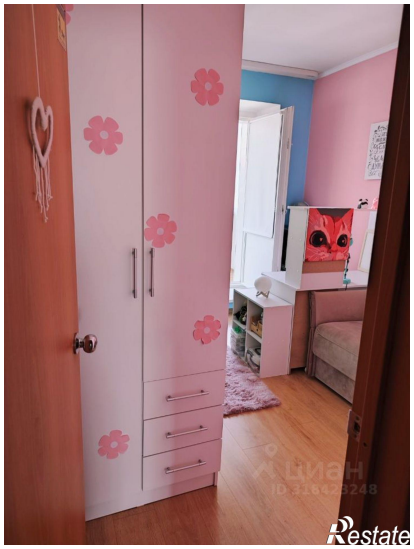
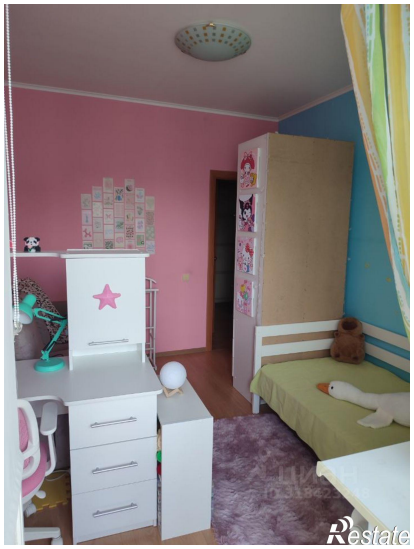

Restate

Restate