# Купить квартиру за 5 600 000 рублей на ул Щорса, 10

Тюменская область, Городской округ Тюмень, Тюмень, ул Щорса, 10

5 600 000 Р
116 667Р за м$^2$

| 48.00 м$^2$ | 9.00 м$^2$ | 4 из 5 |
|---|---|---|
| Общая | Кухня | Этаж |

Уважаемый покупатель предлагаю Вашему вниманию аккуратную, теплую 2к квартиру в тихом и зеленом районе в центральной части нашего прекрасного города. Огромные преимущества района, это пешая доступность до любого социально-значимого объекта от поликлиники, оздоровительного центра, школы, детского сада и торгового центра ну и конечно же развитая транспортная инфраструктура - остановка общественного транспорта в возле дома. Широкие лестничные марши, чистые подъезды, где круглый год уютно размещены цветы и растения. Спокойные, дружелюбные соседи. В квартире сделан косметический ремонт. Показ по предварительной договоренности. Возможно приобрести по ипотеке. МЫ ГАРАНТИРУЕМ ФИНАНСОВУЮ БЕЗОПАСНОСТЬ ДЛЯ НАШИХ КЛИЕНТОВ. Код пользователя: 60895 Номер в базе: 1673695

0 с 04.06.2025, обновлен 04.06.2025

Продавец: Собственник

Телефон: +79827706242

## Характеристики

| | | | |
|---|---|---|---|
| Количество комнат | 2 | Тип дома | панельный |
| Этаж | 4 | Этажей всего | 5 |
| Площадь кухни | 9.00 кв. м | | |
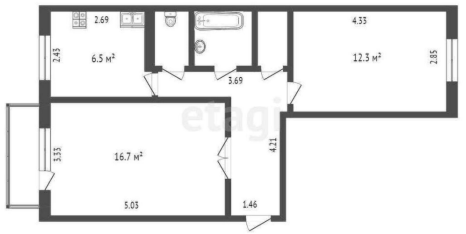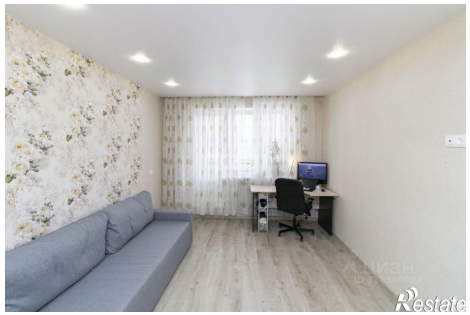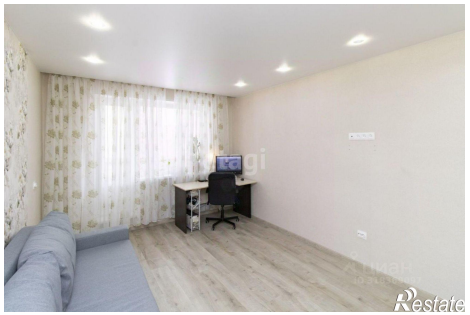
https://tyumen.restate.ru/obj/prodazha-dvuhkomnatnoy-kvartiri-ul-shhorsa-10-18232033361/