Купить квартиру за 9 700 000 рублей на ул Голышева, 4

Тюменская область, Городской округ Тюмень, Тюмень, ул Голышева, 4

9 700 000 Р
106 593Р за м^2

91.00 м^2	48.00 м^2	24.00 м^2	3 из 10
Общая	Жилая	Кухня	Этаж

Предлагаем Вашему вниманию светлую и уютную квартиру формата 3+. Квартира с очень красивым и качественным ремонтом, делали ремонт для себя и на совесть. Остается кухонный гарнитур с дорогой бытовой техникой (варочная панель, духовой шкаф, посудомоечная машинка, вытяжка, холодильник) и мебель. Рядом расположена гимназия Аврора , школа 45, детский сад 121, магазины, отличная кулинария, остановка. До центра города 15 минут на общественном транспорте. Данная квартира ждет заботливого хозяина, ценящего качество и уют. Номер предложения:41297.

0 с 03.06.2025, обновлен 03.06.2025

Продавец: Собственник

Телефон: +79129230825

Характеристики
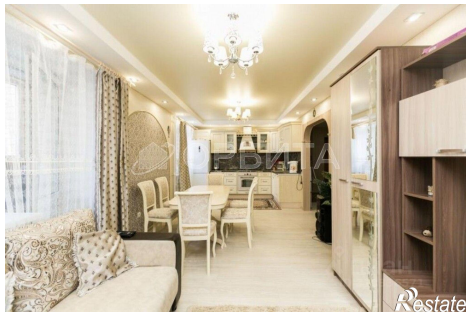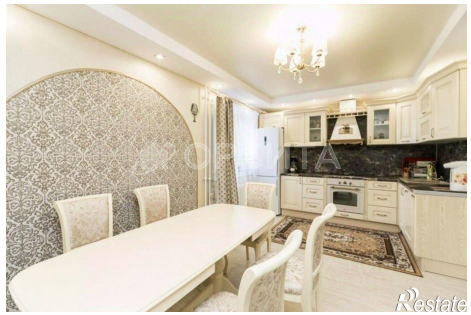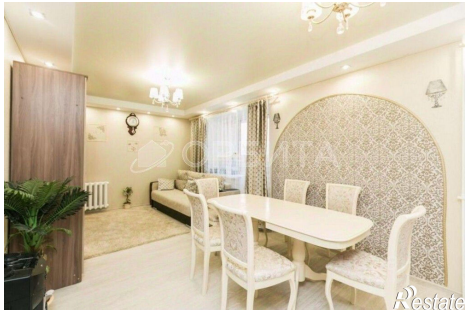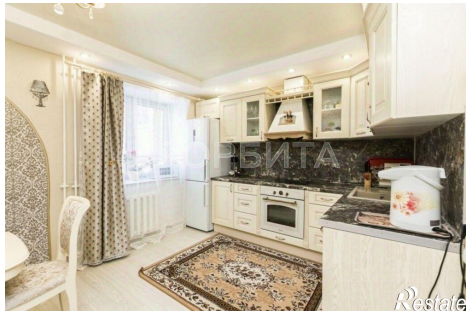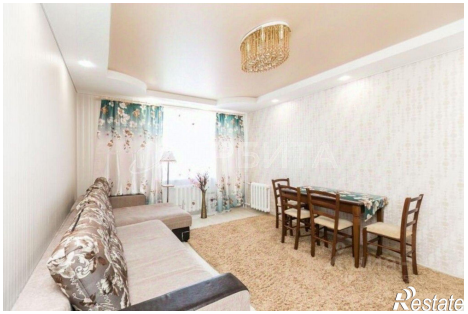
Количество комнат	3	Этаж	3
Этажей всего	10	Площадь жилая	48.00 кв. м
Площадь кухни	24.00 кв. м