Купить квартиру за 7 890 000 рублей на улица Салтыкова-Щедрина, 59

Тюменская область, Тюмень, улица Салтыкова-Щедрина, 59

7 890 000 Р
99 873Р за м^2

79.00 м^2	7.00 м^2	7 из 10
Общая	Кухня	Этаж

Уважаемые клиенты!! Продается квартира формата 2+ с просторной кухней-гостиной. В квартире выполнен косметический ремонт. При продаже в квартире остается кухонный гарнитур, кондиционер,шкаф-купе. Квартира располагается в самом центре Тюмени. Рядом ТЦ Галерея Вояж , ТЦ Рентал, Медицинский колледж, Текутьевский бульвар. В минуте ходьбы от дома детский сад и школа. Поможем с оформлением ипотеки, полное юридическое сопровождение сделки. Возможен показ в любое время по предварительному согласованию. МЫ ГАРАНТИРУЕМ ФИНАНСОВУЮ БЕЗОПАСНОСТЬ ДЛЯ НАШИХ КЛИЕНТОВ. Код пользователя: 63239 Номер в базе: 1779317

0 с 02.06.2025, обновлен 02.06.2025

Продавец: Собственник

Телефон: +79199329231

Характеристики

Количество комнат	3	Тип дома	панельный
Этаж	7	Этажей всего	10
Площадь кухни	7.00 кв. м		
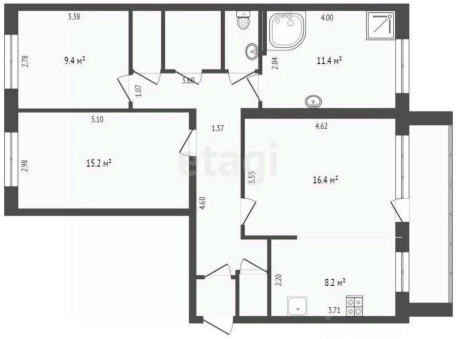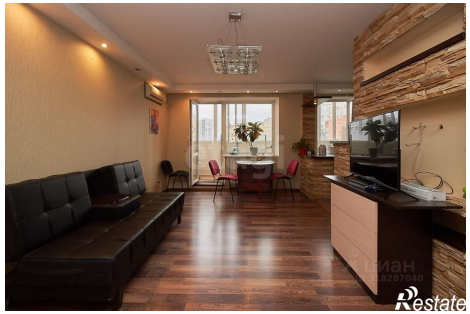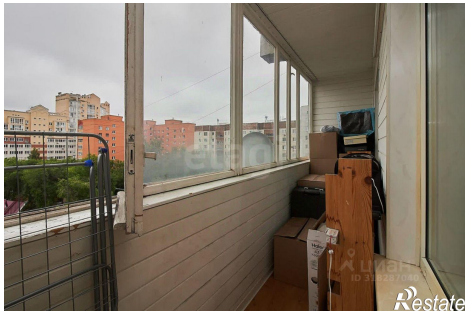
https://tyumen.restate.ru/obj/prodazha-tryohkomnatnoy-kvartiri-ulica-saltykova-shhedrina-59-18232017255/