Купить квартиру за 4 400 000 рублей на ул Игримская, 31

Тюменская область, Городской округ Тюмень, Тюмень, ул Игримская, 31

4 400 000 Р
83 019Р за м^2

53.00 м^2	8.00 м^2	4 из 5
Общая	Кухня	Этаж

Идеальное решение для комфортной жизни: 2-комнатная квартира в привлекательном районе Тарман. Район обладает развитой инфраструктурой, отличной транспортной доступностью и зелёными зонами отдыха рядом с домом — идеальное сочетание комфорта и удобства городской жизни. Ищете готовое жилье, куда можно сразу заехать и жить без лишних хлопот? Представляем вашему вниманию просторную и светлую двухкомнатную квартиру общей площадью 53,2 кв.м. Квартира полностью готова к проживанию: установлены пластиковые окна, натяжной потолок, на полу уложен ламинат, а в ванной комнате и туалете — плитка. Для вашего удобства имеется вместительная кладовка, идеально подходящая для хранения вещей и поддержания порядка! Заезжайте и живите без лишних хлопот и вложений! Квартира продается с мебелью и техникой никаких дополнительных затрат! На кухне остается кухонный гарнитур, включающий все шкафы, а также необходимая техника: посудомоечная машина, духовой шкаф, варочная панель, холодильник, микроволновка и даже питьевой фильтр. Для уютных посиделок предусмотрен удобный кухонный уголок. В ванной комнате к вашим услугам останется стиральная машина. В гостиной стенка для хранения вещей и мелочей. Развитая инфраструктура: Здесь есть всё необходимое для современной жизни в шаговой доступности магазины ...

0 с 01.06.2025, обновлен 01.06.2025

Продавец: Собственник

Телефон: +79199410932

Характеристики

Количество комнат	2	Тип дома	панельный
Этаж	4	Этажей всего	5
Площадь кухни	8.00 кв. м		
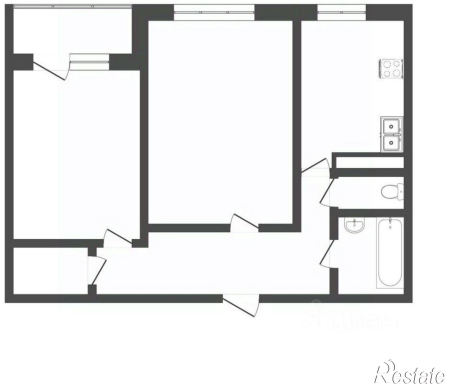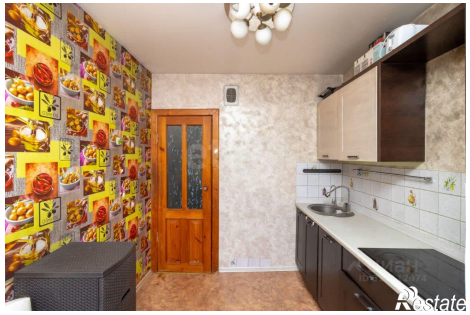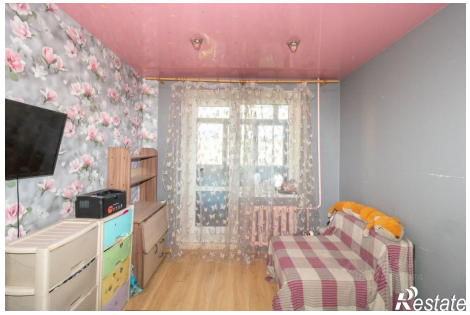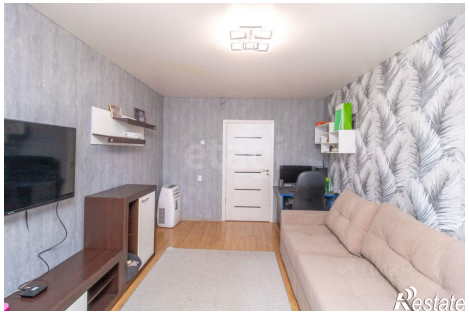
https://tyumen.restate.ru/obj/prodazha-dvuhkomnatnoy-kvartiri-ul-igrimskaya-31-18232005395/