Купить квартиру за 3 450 000 рублей на улица Газовиков, 14

Тюменская область, Тюмень, улица Газовиков, 14

3 450 000 Р
123 214Р за м^2

28.00 м^2	6.00 м^2	2 из 9
Общая	Кухня	Этаж

Уютная, светлая, компактная квартира в одном самых востребованных районах города-2-ой Заречный. ПЛАНИРОВКА, Несмотря на не большую площадь (28,7 кв.м) в квартире есть все необходимое: При входе просторная прихожая с отдельной кладовой, которая может быть использована как функциональная гардеробная. Отдельная кухня (6 кв.м.) с выходом на застекленный балкон. Светлая комната (16 кв.м) имеет правильную форму, что очень удобно при расстановке мебели. Санузел совмещенный, просторный, установлена ванная. РЕМОНТ. В квартире выполнен свежий ремонт. На стенах обои нейтральных оттенков, на полу ламинат. Натяжные потолки. Пластиковое остекление окон. Установлены качественные межкомнатные двери. ИНФРАСТРУКТУРА, Удачное расположение дома. В шаговой доступности вся необходимая инфраструктура: Школа, детский сад, поликлиника, сетевые магазины и торговые центры, набережная, аквапарк Лето-Лето . Отличная транспортная развязка, позволяет без труда добраться в любую точку города. МЫ ГАРАНТИРУЕМ ФИНАНСОВУЮ БЕЗОПАСНОСТЬ ДЛЯ НАШИХ КЛИЕНТОВ. Код пользователя: 61142 Номер в базе: 7819929

0 с 01.06.2025, обновлен 01.06.2025

Продавец: Собственник

Телефон: +79829715520

Характеристики
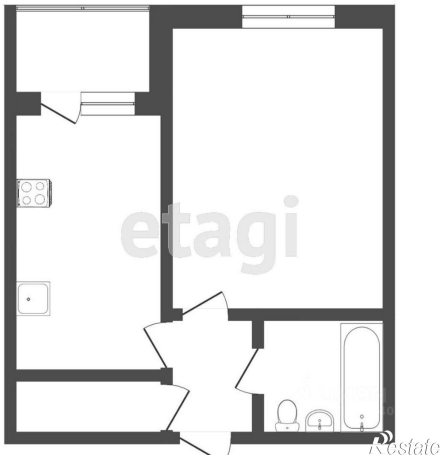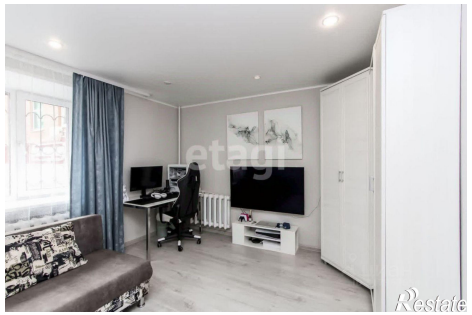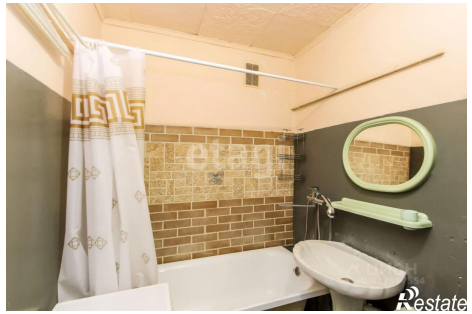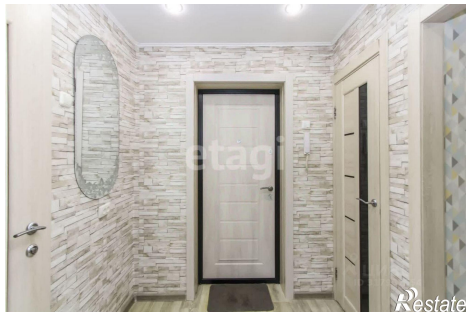
Количество комнат	1	Тип дома	кирпичный
Этаж	2	Этажей всего	9
Площадь кухни	6.00 кв. м