Купить квартиру за 4 850 000 рублей на ул Щербакова, 142 1

Тюменская область, Городской округ Тюмень, Тюмень, ул Щербакова, 142 1

4 850 000 Р
112 791Р за м^2

43.00 м^2	10.00 м^2	1 из 9
Общая	Кухня	Этаж

Предлагаем вашему вниманию замечательную 2-комнатную квартиру с просторным балконом в живописном районе Югра! Это идеальное место для тех, кто ценит комфорт и уют в своей жизни. Квартира расположена в доме,построенном из качественного керамического кирпича, что обеспечивает надежность и долговечность вашей новой недвижимости. Одним из главных преимуществ этой квартиры является полностью развитая инфраструктура, которая обеспечит вам все необходимое для комфортного проживания. В непосредственной близости находятся детские сады и школы, что будет особенно удобно для семей с детьми. Вы также найдете магазины, расположенные всего в нескольких шагах от дома, что избавит вас от лишних поездок по делам. Отлично сформированная транспортная развязка позволяет легко добраться до любой точки города, а достаточное количество парковочных мест обеспечит вам комфортную парковку вашего автомобиля. Квартира отличается правильной геометрией, что делает пространство более функциональным и удобным. В ней вас ожидает уютная кухня площадью 10 м², где можно готовить вкусные блюда для себя и своих близких. Просторная гостиная станет отличным местом для отдыха и встречи с друзьями. Неоспоримым плюсом является просторный балкон, где можно наслаждаться утренним кофе или проводить приятные вечера с близкими ...

0 с 01.06.2025, обновлен 01.06.2025

Продавец: Собственник

Телефон: +79829415650

Характеристики

Количество комнат	2	Тип дома	кирпичный
Этаж	1	Этажей всего	9
Площадь кухни	10.00 кв. м		
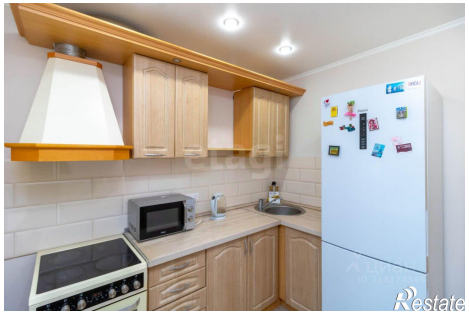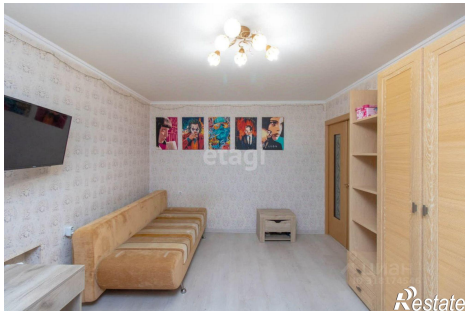
https://tyumen.restate.ru/obj/prodazha-dvuhkomnatnoy-kvartiri-ul-shherbakova-142-1-18232003120/