Купить квартиру за 4 900 000 рублей на ул Василия Подшибякина, 19

Тюменская область, Городской округ Тюмень, Тюмень, ул Василия Подшибякина, 19

4 900 000 Р
128 947Р за м^2

38.00 м^2	12.00 м^2	14 из 16
Общая	Кухня	Этаж

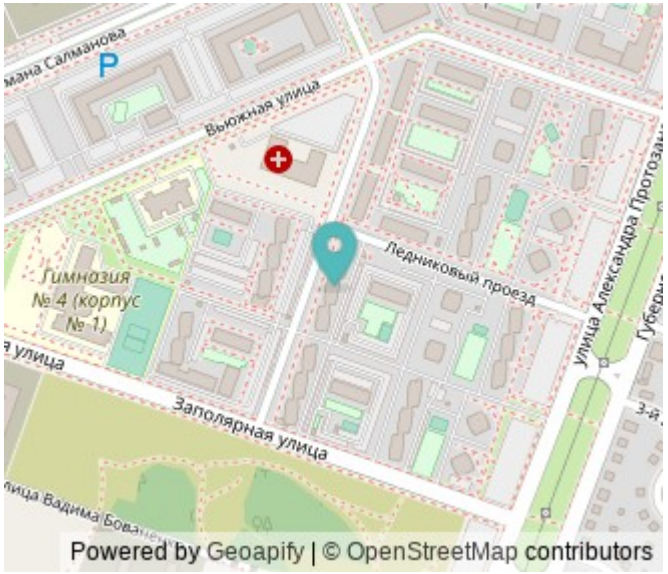

Уважаемые покупатели! Продаётся однокомнатная квартира в ЖК Гармония! 38,9 кв.м. на высоком 14 этаже, потрясающий вид. У квартиры удобная, функциональная планировка с гардеробной и просторной кухней. Выполнен косметический ремонт. У дома удачное расположение, поскольку в шаговой доступности расположена новая поликлиника, детский сад и гимназия. Прямо в доме продуктовый Магнит, пункт выдачи заказов Ozon. Рядом с домом сквер Вьюжный, отличное место для вечерних прогулок. Звоните! Расскажу подробней! МЫ ГАРАНТИРУЕМ ФИНАНСОВУЮ БЕЗОПАСНОСТЬ ДЛЯ НАШИХ КЛИЕНТОВ. Код пользователя: 124825 Номер в базе: 1525947

0 с 31.05.2025, обновлен 31.05.2025

Продавец: Собственник

Телефон: +79199334319

Характеристики

Количество комнат	1	Тип дома	монолитный
Этаж	14	Этажей всего	16
Площадь кухни	12.00 кв. м		
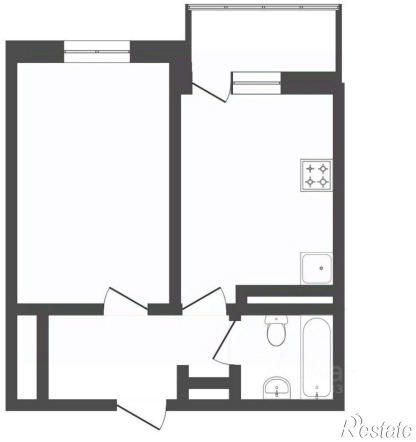
https://tyumen.restate.ru/obj/prodazha-odnokomnatnoy-kvartiri-ul-vasiliya-podshibyakina-19-18232001405/