Купить квартиру за 5 000 000 рублей на улица Новосёлов, 105

Тюменская область, Тюмень, улица Новосёлов, 105

5 000 000 Р
166 667Р за м^2

30.00 м^2	11.00 м^2	11.00 м^2	6 из 13
Общая	Жилая	Кухня	Этаж

Однокомнатная квартира в современном Жилом комплексе в данной локации - Домашний .В квартире сделан хороший ремонт, есть вся необходимая мебель и техника, все остаётся при продаже) Имеется система умный дом(автоматическая защита от протечек, доступ к камерам видеонаблюдения, индивидуальные счётчики на тепло, телеметрия). Безопасная закрытая территория комплекса. Большая парковочная зона. Хорошая транспортная развязка и вся необходимая инфраструктура. В 5 минутах ходьбы новая школа 95. Данная квартира отлично подойдет как для личного комфортного проживания, так и для сдачи в аренду. Просмотр возможен в любое время при предварительной договорённости. Номер предложения:42021.

0 с 31.05.2025, обновлен 31.05.2025

Продавец: Собственник

Телефон: +79827725086

Характеристики
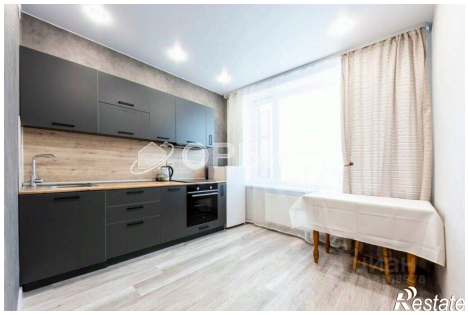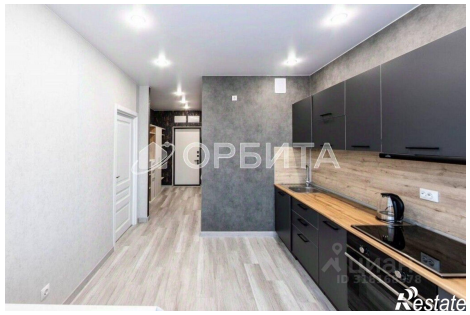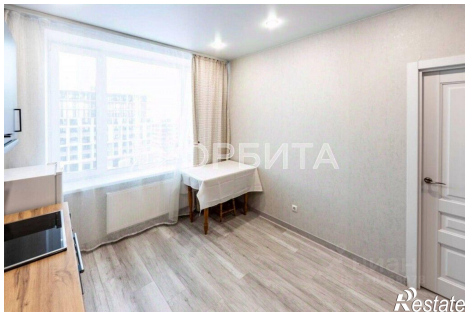
Количество комнат	1	Этаж	6
Этажей всего	13	Площадь жилая	11.00 кв. м
Площадь кухни	11.00 кв. м