Купить квартиру за 12 700 000 рублей на ул Первомайская, 50

Тюменская область, Городской округ Тюмень, Тюмень, ул Первомайская, 50

12 700 000 Р
153 012Р за м^2

83.00 м^2	14.00 м^2	13 из 24
Общая	Кухня	Этаж

Продается 3-х комнатная квартира в Жилом комплексе Столичный . ЖК Столичный - Кирпично-монолитные дома, объединенные единым стилевым решением, расположены в квартале рядом с Городской Администрацией. Жилой комплекс находится в самом центре Тюмени вблизи удобных транспортных развязок и имеет хорошо развитую инфраструктуру. Все три дома имеют общий внутренний двор. Пространство двора продумано и зонированно. Здесь есть большая детская площадка с мягким покрытием и множеством различных сооружений, которые не оставят равнодушным ни одного ребенка, спортивная площадка с самым необходимым оборудованием, ровные изумрудные газоны и цветущие клумбы. Уборка территории комплекса производится каждый день. Вход во двор осуществляется через единый центральный пункт охраны, что гарантирует высокую степень безопасности для жильцов и их имущества, видеонаблюдения за всей территорией, эффективную противопожарную сигнализацию. Здесь нет автомобильного движения и излишней суеты, весь транспорт располагается в теплом хорошо освещенном подземном из которого вы можете на лифте подняться на нужный вам этаж. Столичный имеет хорошо развитую социальную инфраструктуру — детский сад, школа 25 и одно из лучших образовательных учреждений города — гимназия 1, расположились в шаговой доступности. Рядом располагается ...

0 с 31.05.2025, обновлен 31.05.2025

Продавец: Собственник

Телефон: +79829719090

Характеристики

Количество комнат	3	Тип дома	кирпичный
Этаж	13	Этажей всего	24
Площадь кухни	14.00 кв. м		
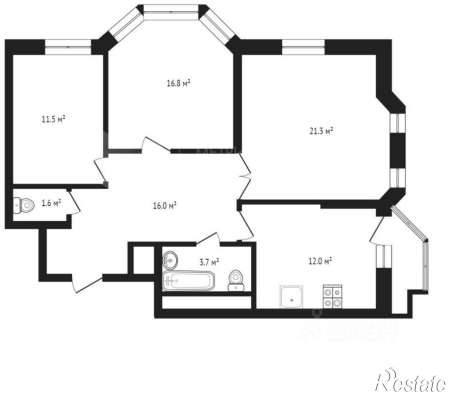
https://tyumen.restate.ru/obj/prodazha-tryohkomnatnoy-kvartiri-ul-pervomayskaya-50-18231995968/