Купить квартиру за 14 190 000 рублей на улица Валерии Гнаровской, 10/3

Тюменская область, Тюмень, улица Валерии Гнаровской, 10/3

14 190 000 Р
117 273Р за м^2

121.00 м^2	65.70 м^2	27.00 м^2	5 из 10
Общая	Жилая	Кухня	Этаж

В квартире был сделан дизайнерский ремонт, в результате которого появилась эргономичная и современная кухня. Отдельная обеденная зона станет идеальным местом для семейных посиделок. Два санузла обеспечивают удобство и экономят время при сборах на работу. В ванной комнате и коридоре уложен тёплый пол с регулируемым подогревом, что комфортно в любое время года. Входная группа отделана плиткой, что облегчает уборку. Гардеробная комната, расположенная на входе, просторная спальня и вместительный шкаф-купе в детской — всё это позволит вам забыть о проблемах с хранением вещей. В подарок к квартире прилагается вся встраиваемая бытовая техника, кухонный гарнитур, мебель для гардеробных и регулируемая кровать в спальне. В вашем распоряжении две лоджии, расположенные с разных сторон дома. С одной из них вы сможете наблюдать за детьми на детской площадке, а с другой — наслаждаться закатами. Также в квартире установлена канальная система кондиционирования, которая обеспечивает комфортную температуру во всех комнатах, что особенно актуально в жаркие летние месяцы. Кирпичный дом 2012 года постройки с регулировкой батарей для экономии на коммунальных платежах. Закрытая территория с воротами и шлагбаумом обеспечивает безопасность. Во дворе есть детская площадка со скамейками и украшенной ёлкой ...

0 с 31.05.2025, обновлен 31.05.2025

Продавец: Собственник

Телефон: +79829714192

Характеристики

Количество комнат	3	Тип дома	кирпичный
Этаж	5	Этажей всего	10
Площадь жилая	65.70 кв. м	Площадь кухни	27.00 кв. м
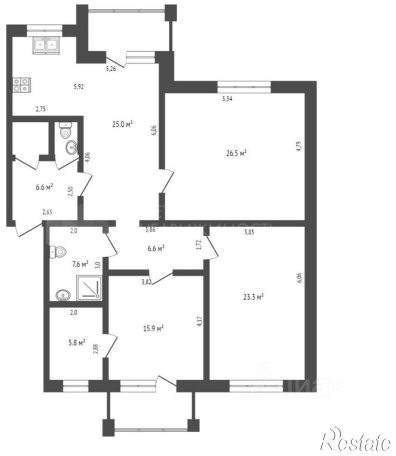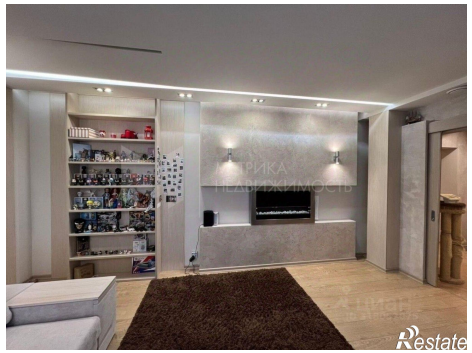
https://tyumen.restate.ru/obj/prodazha-tryohkomnatnoy-kvartiri-ulica-valerii-gnarovskoy-10-3-18231995870/