Купить квартиру за 6 500 000 рублей на ул Харьковская, 66

Тюменская область, Городской округ Тюмень, Тюмень, ул Харьковская, 66

6 500 000 Р
171 053Р за м^2

38.00 м^2	17.30 м^2	15.00 м^2	6 из 12
Общая	Жилая	Кухня	Этаж

Продается великолепная просторная квартира, которая станет идеальным местом для комфортной жизни вашей семьи! Эта уникальная квартира с большой кухней-гостиной, выходящей на уютную теплую лоджию, предлагает вам возможность увеличить пространство и создать атмосферу домашнего уюта. Удобная ниша для шкафа-купе в прихожей позволит вам организовать хранение вещей без лишнего беспорядка. Квартира находится в предчистовой отделке, что дает вам возможность реализовать свои дизайнерские идеи. Здесь уже выполнены все необходимые работы: горизонтальная разводка, качественная стяжка пола, идеально выровненные стены и гидроизоляция в ванной комнате. Все коммуникации выведены, и вы сможете сразу приступить к отделке. Расположение квартиры просто великолепно! Вся необходимая инфраструктура находится в шаговой доступности: магазины, поликлиника, остановки общественного транспорта и учебные заведения. Ближайшие детские сады расположены на соседних улицах, а школы находятся в пределах досягаемости, что делает этот район особенно привлекательным для семей с детьми. Двор жилого комплекса Новин — это закрытая территория с детской и спортивной площадками, где ваши дети смогут безопасно играть и развиваться. Для вашего удобства предусмотрена наземная многоуровневая парковка, а также теплый паркинг ...

0 с 31.05.2025, обновлен 31.05.2025

Продавец: Собственник

Телефон: +79199314769

Характеристики

Количество комнат	1	Тип дома	монолитный
Этаж	6	Этажей всего	12
Площадь жилая	17.30 кв. м	Площадь кухни	15.00 кв. м
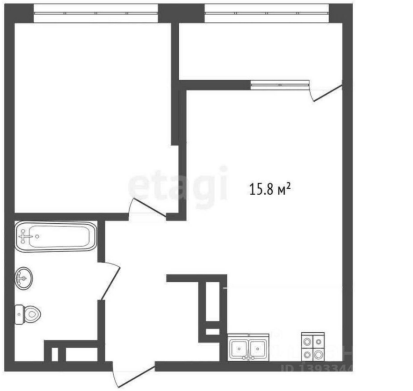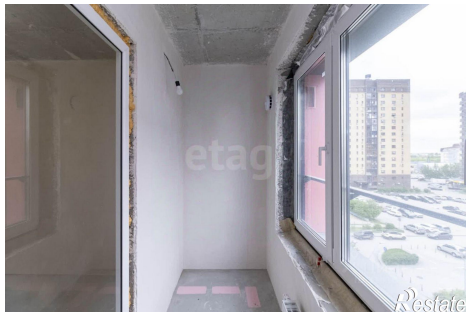
https://tyumen.restate.ru/obj/prodazha-odnokomnatnoy-kvartiri-ul-xarkovskaya-66-18231994976/