Купить квартиру за 9 950 000 рублей на улица Федюнинского, 60 к2

Тюменская область, Тюмень, улица Федюнинского, 60 к2

9 950 000 Р
108 152Р за м^2

92.00 м^2	20.00 м^2	12 из 16
Общая	Кухня	Этаж

Продаётся просторная трехкомнатная квартира в новом жилом комплексе, который предлагает комфорт для всей семьи. Общая площадь 92,4 м² включает изолированные комнаты, что обеспечивает приватность каждому жильцу. Главное преимущество — функциональная планировка: большая кухня-гостиная с выходом на лоджию, которая обеспечивает дополнительное место для хранения. Вторая лоджия с панорамным остеклением создает идеальное пространство для отдыха. Санузел раздельный, просторный, с современной отделкой. Окна ориентированы на две стороны — тихий двор и пешеходный бульвар. Квартира продается с готовым ремонтом и качественной меблировкой: кухонный гарнитур с техникой (варочная панель, духовой шкаф, вытяжка, посудомоечная машина), встроенные шкафы, мягкая мебель и обеденная группа остаются новому владельцу. Состояние объекта отличное — чистовая отделка с нейтральной цветовой гаммой позволяет заселяться сразу после сделки. Район отличается развитой инфраструктурой: в шаговой доступности новая школа, два детских сада, супермаркеты, аптеки и кафе. Пешеходный бульвар с зонами отдыха — приятное дополнение для прогулок. Транспортная доступность на высоком уровне: остановки автобусов и маршруток в 3 минутах ходьбы, до метро — 15 минут на транспорте. Документы подготовлены к сделке, возможен как ...

0 с 31.05.2025, обновлен 31.05.2025

Продавец: Собственник

Телефон: +79123913265

Характеристики

Количество комнат	3	Тип дома	панельный
Этаж	12	Этажей всего	16
Площадь кухни	20.00 кв. м		
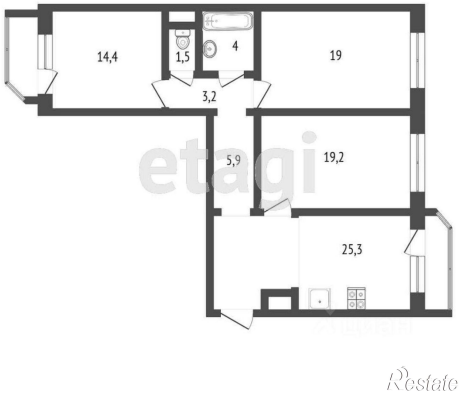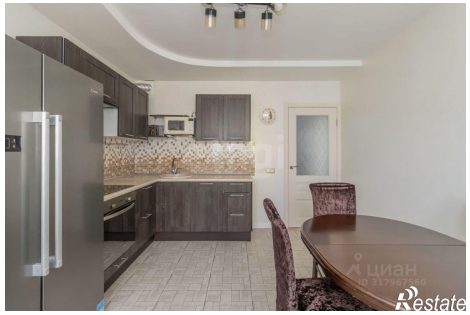
https://tyumen.restate.ru/obj/prodazha-tryohkomnatnoy-kvartiri-ulica-fedyuninskogo-60-k2-18231994876/