Сдать квартиру за 31 000 рублей на ул Евгения Богдановича, 8 1

Тюменская область, Городской округ Тюмень, Тюмень, ул Евгения Богдановича, 8 1

31 000 Р в месяц

56.00 $м^2$	42.00 $м^2$	12.00 $м^2$	12 из 14
Общая	Жилая	Кухня	Этаж

Сдается на долгий срок, чисто и светло, клининг, новая мебель и кухня, почистили кондиционер, все готово к заезду.

1 с 31.05.2025, обновлен 31.05.2025

Продавец: Собственник

Телефон: +79829333101

Характеристики

Количество комнат	2	Тип дома	кирпичный
Этаж	12	Этажей всего	14
Площадь жилая	42.00 кв. м	Площадь кухни	12.00 кв. м
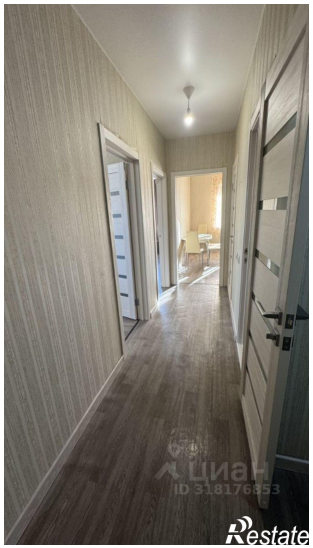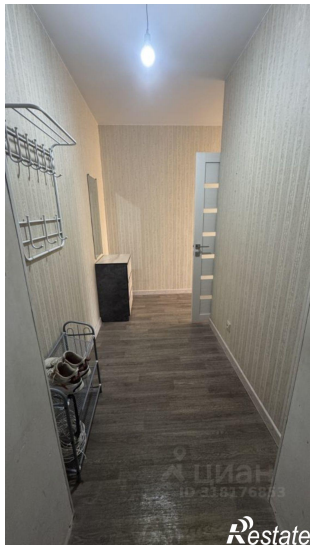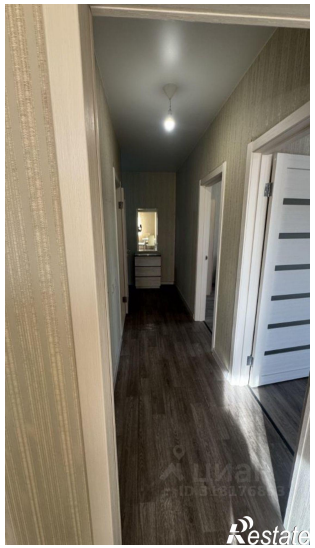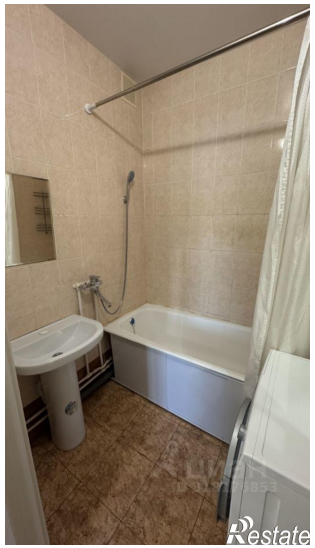
https://tyumen.restate.ru/obj/arenda-dvuhkomnatnoy-kvartiri-ul-evgeniya-bogdanovicha-8-1-18231994832/