Купить квартиру за 5 950 000 рублей на ул Андрея Бушуева, 4 1

Тюменская область, Городской округ Тюмень, Тюмень, ул Андрея Бушуева, 4 1

5 950 000 Р
116 667Р за м^2

51.00 м^2	12.00 м^2	14 из 17
Общая	Кухня	Этаж

Продается великолепная двухкомнатная квартира в одном из самых востребованных и уютных районов города — Тюменская слобода! Эта квартира — настоящий оазис света и пространства, с современным ремонтом и удачной планировкой распашонка , что создает атмосферу комфорта и уюта. Просторная кухня площадью 12 кв.м. станет идеальным местом для кулинарных экспериментов и семейных ужинов. Комнаты размером 16 и 11 кв.м. наполнены солнечным светом, а пластиковые окна обеспечивают отличную тепло- и звукоизоляцию, позволяя вам наслаждаться тишиной и спокойствием. Потолки идеально выровнены, а на полу уложен качественный линолеум, что добавляет стиль и практичность. Раздельный санузел, облицованный плиткой, водонагреватель — это дополнительный плюс для вашей комфортной жизни. Застекленная лоджия станет прекрасным местом для отдыха. При покупке квартиры вам остаются кухонный гарнитур, стильный шкаф-купе и кондиционер, что существенно сэкономит ваши расходы на обустройство нового жилья. Двор дома радует жителей современными детскими и спортивными площадками, что идеально подходит для активного отдыха и семейных прогулок. Район славится развитой инфраструктурой: в шаговой доступности находятся два детских сада, а вскоре откроется третий, что делает его идеальным местом для семей с детьми. Также в ...

0 с 30.05.2025, обновлен 30.05.2025

Продавец: Собственник

Телефон: +79829827622

Характеристики

Количество комнат	2	Тип дома	монолитный
Этаж	14	Этажей всего	17
Площадь кухни	12.00 кв. м		
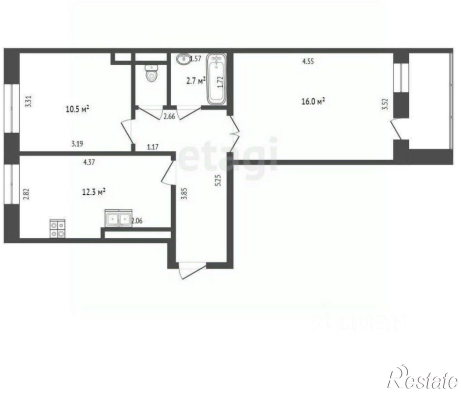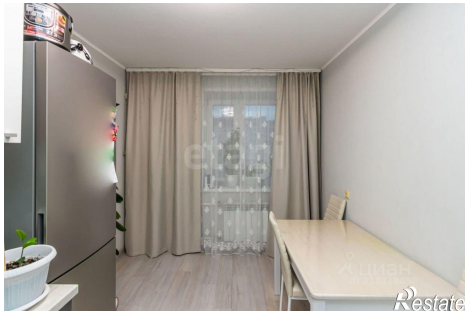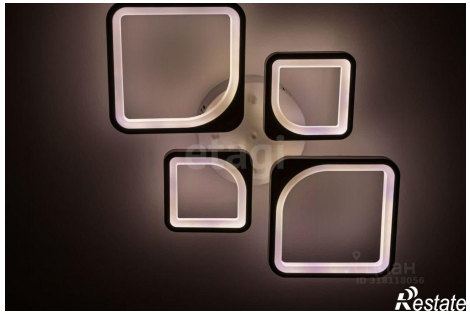
https://tyumen.restate.ru/obj/prodazha-dvuhkomnatnoy-kvartiri-ul-andreya-bushueva-4-1-18231991209/