Купить квартиру за 58 640 000 рублей на Первомайская улица, 1А с2

Тюменская область, Тюмень, Первомайская улица, 1А с2

58 640 000 Р
238 374Р за м^2

246.00 м^2	20.00 м^2	8 из 8
Общая	Кухня	Этаж

Продаются 3-комн. апартаменты от застройщика в ЖК 1А Первомайская» на 8 этаже. Апартаменты без отделки, после получения ключей можно делать ремонт. Общая площадь: 246.3 кв.м., жилая: 70 кв.м., площадь просторной кухни-гостиной: 20 кв.м. Угловая квартира, идеально подойдет любителям тишины и панорамных видов. В апартаментах один балкон и одна лоджия, два совмещенных и один раздельный санузел. Наличие в квартире террасы дает возможность для обустройства дополнительной площади. Высота потолков 2.7 м. Дом монолитный, двухподъездный, высотой 11 этажей. Апартаменты находятся в 1-й секции в корпусе 2. На этаже 4 квартиры. В подъезде 2 пассажирских лифта. В настоящее время строительство завершено, дом сдан во 2 квартале 2021 года. Оформление сделки по договору купли-продажи. «1А Первомайская» — новый проект Брусники в самом центре Тюмени на пересечении главных улиц: Первомайской, Советской и Сакко. Квартал состоит из двух зданий с жилыми апартаментами и офисной галереи, которые связаны единым общественным пространством.. Всего в квартале расположено 70 квартир. Гибкие планировки создают особенный сценарий проживания в каждой из них. Можно спланировать пространство так, как хочется. Площадь квартиры позволяет расширить традиционный набор функций — кухня, спальня, гостиная, и разместить ...

0 с 30.05.2025, обновлен 30.05.2025

Продавец: ЖК 1А Первомайская

Телефон: +79673821153

Характеристики

Количество комнат	3	Этаж	8
Этажей всего	8	Площадь кухни	20.00 кв. м
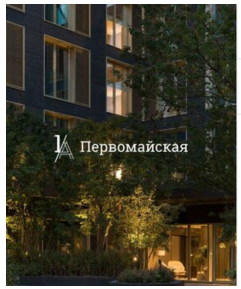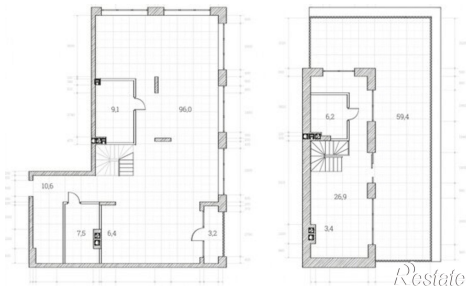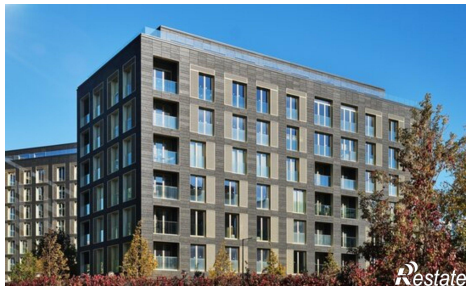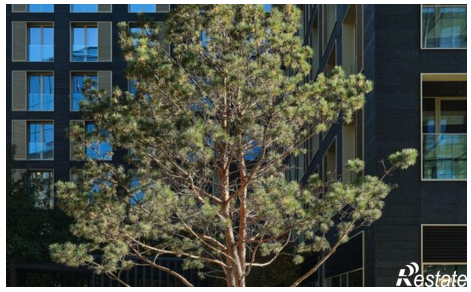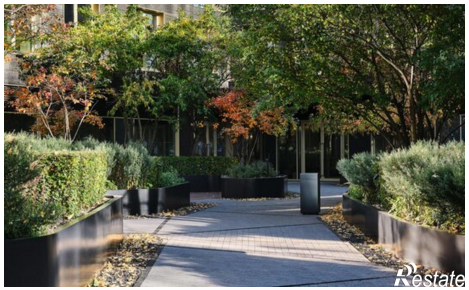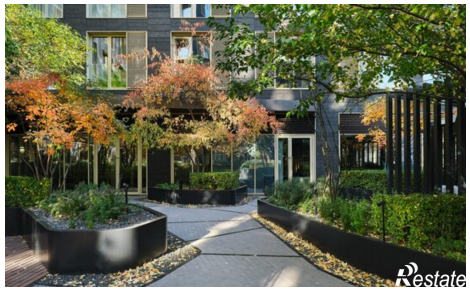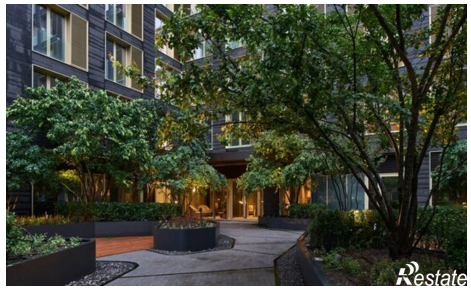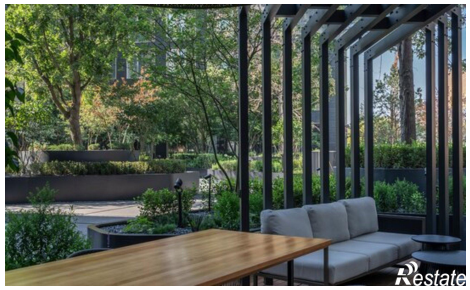
https://tyumen.restate.ru/obj/prodazha-tryohkomnatnoy-kvartiri-pervomayskaya-ulica-1a-s2-18231987040/