Купить квартиру за 4 900 000 рублей на улица Немцова, 41

Тюменская область, Тюмень, улица Немцова, 41

4 900 000 Р
98 000Р за м^2

50.00 м^2	9.00 м^2	8 из 9
Общая	Кухня	Этаж

Продаётся прекрасная 2х квартира в цетре гоода. Квартира тёплая с удобной планировкой. Комнаты изолированные , большая лоджия . Очень тихий спокойный район. Рядом находится школа, детский сад, магазины , всё необходимое для комфортного проживания .Объект подходит как для собственного проживания, так и для инвестиций — стабильный спрос на аренду в этом районе обеспечит высокую доходность. Для просмотра доступен в любое удобное время.Квартира свободна от проживания и полностью готова к заселению. Юридически чистая . Звоните ! Покажем в любое время. МЫ ГАРАНТИРУЕМ ФИНАНСОВУЮ БЕЗОПАСНОСТЬ ДЛЯ НАШИХ КЛИЕНТОВ. Код пользователя: 14873 Номер в базе: 7832019

0 с 29.05.2025, обновлен 29.05.2025

Продавец: Абдулина Наталья Михайловна

Телефон: +79053162902

Характеристики
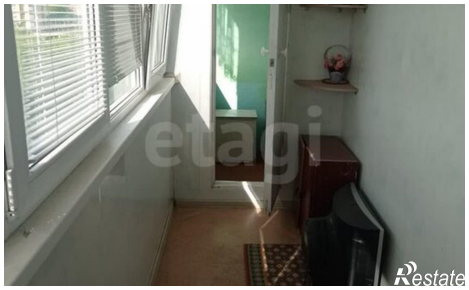
Количество комнат	2	Этаж	8
Этажей всего	9	Площадь кухни	9.00 кв. м