Купить квартиру за 9 000 000 рублей на Новгородская улица, 14А

Тюменская область, Тюмень, Новгородская улица, 14А

9 000 000 Р
105 882Р за м^2

85.00 м^2	63.00 м^2	14.00 м^2	13 из 16
Общая	Жилая	Кухня	Этаж

Продается 3-комнатная квартира 85,8 м² в ЖК Да.Квартал Централь Тюмень, ул. Новгородская, 14, 13/16 этажО квартире: Просторная 3-комнатная квартира с предчистовой отделкой от застройщика Частично демонтированы перегородки (не несущие) для увеличения кухни и гардеробной Окна с видами на реку и во двор Высокий этаж (13/16) - хорошая инсоляция и панорамные видыО доме и районе: Закрытая территория ЖК Строящаяся многоуровневая парковка рядом Развитая инфраструктура в шаговой доступности: Школа и детский сад Бассейн Гипермаркет Окей ТЦ Гудвин Сквер Петра ПотаповаПравовые аспекты: Собственник Нет обременений (кроме ипотеки) Отсутствие долей и материнского капиталаДополнительные плюсы: Выгодное расположение в престижном районе Развитая инфраструктура Перспективный жилой комплекс и район Близко до центраЗвоните для просмотра квартиры и уточнения деталей!Дополнительная информация: Все изменения в планировке согласованы Квартира подходит как для проживания, так и для инвестиций Номер предложения:41204.

0 с 26.05.2025, обновлен 26.05.2025

Продавец: Собственник

Телефон: +79829626735

Характеристики

Количество комнат	3	Этаж	13
Этажей всего	16	Площадь жилая	63.00 кв. м
Площадь кухни	14.00 кв. м		

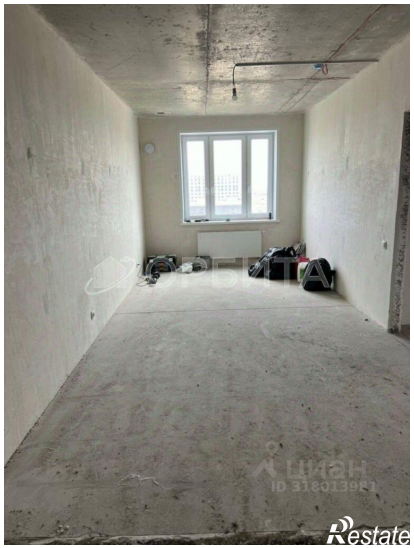

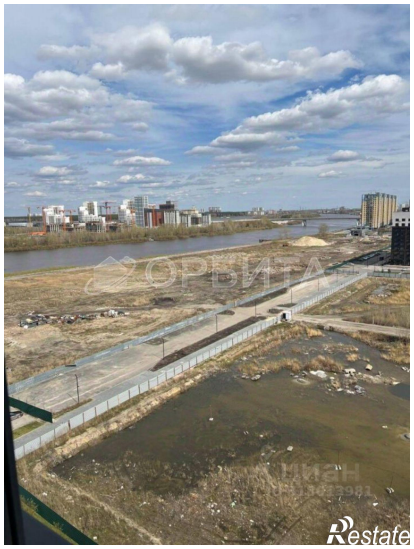

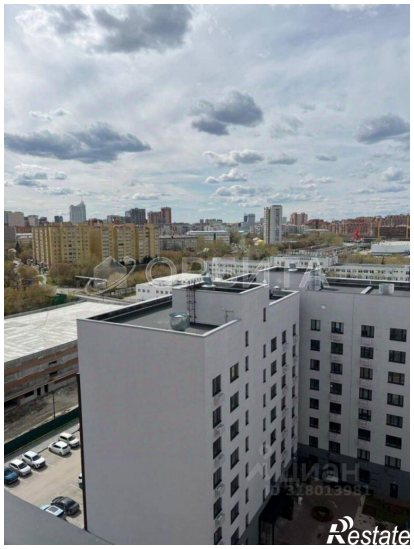

Restate