Сдать квартиру за 25 000 рублей на ул Николая Гондатти, 2 1

Тюменская область, Городской округ Тюмень, Тюмень, ул Николая Гондатти, 2 1

25 000 Р в месяц

42.00 м^2	10.00 м^2	8 из 10
Общая	Кухня	Этаж

Агентство недвижимости Дом Аренды представляет вашему вниманию Сдается просторная однокомнатная квартира в развитом районе Вся мебель и техника соответствует фотографиям: Двуспальная Кровать Шкаф Кух.гарнитур Холодильник Стиральная машина автомат Шкаф С/у - кафель Комната/коридор/Кухня - ламинат Каждая квартира реальна, фотографии и цены соответствуют действительности В пешей доступности: Спортивные площадки, Скверы, Продуктовые магазины, Аптеки, Рестораны, Студии красоты. СОБСТВЕННИК рассмотрит порядочных, платежеспособных жильцов на заселение. ========== - РАБОТА ТОЛЬКО С ВЫЕЗДОМ! ОПЛАТА УСЛУГ ПО ФАКТУ ЗАСЕЛЕНИЯ! - Осуществление подбора квартир по Вашим критериям! Просто ПОЗВОНИТЕ прямо сейчас! - Городская база квартир + эксклюзивные варианты. - Специалисты с многолетнем стажем работы и профессиональным подходом к каждой задаче! - Индивидуальный подход к каждому клиенту!

2 с 26.05.2025, обновлен 26.05.2025

Продавец: Собственник

Телефон: +79199332865

Характеристики

Количество комнат	1	Этаж	8
Этажей всего	10	Площадь кухни	10.00 кв. м
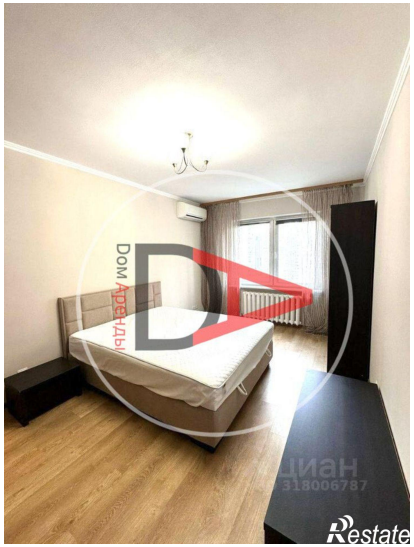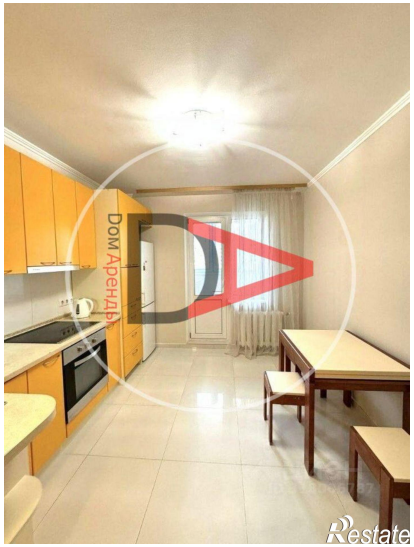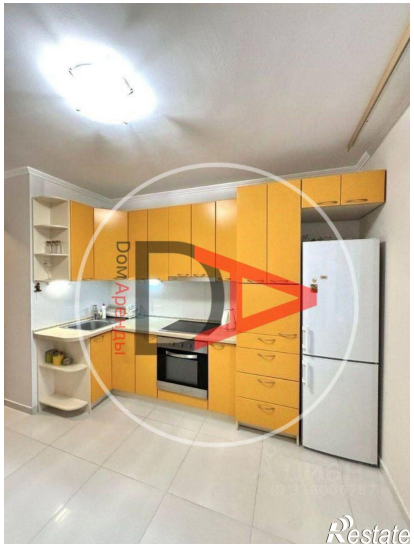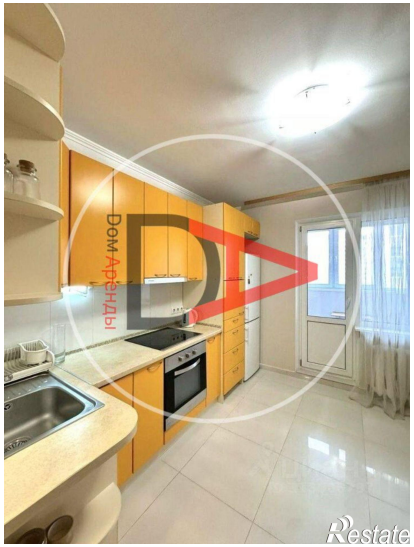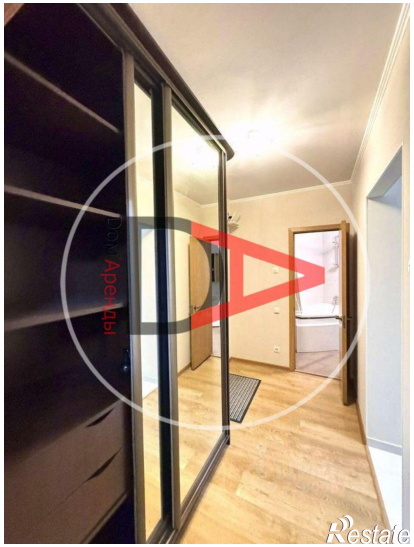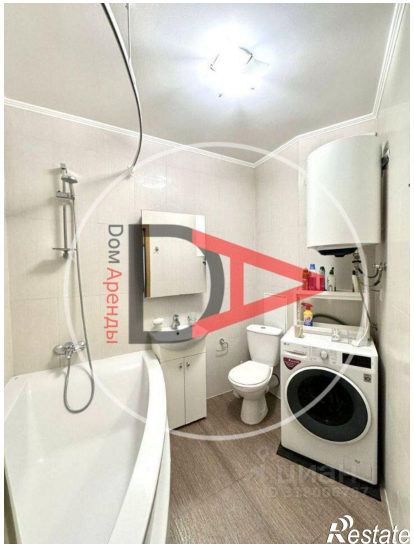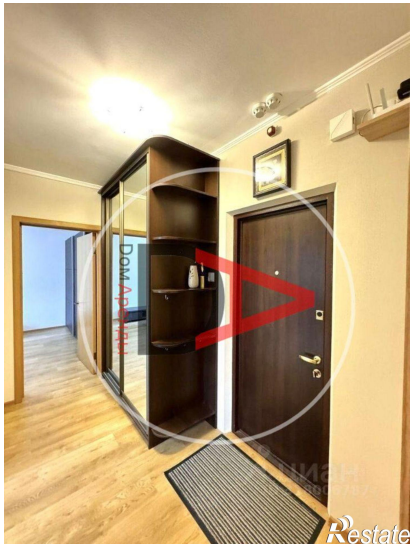
https://tyumen.restate.ru/obj/arenda-odnokomnatnoy-kvartiri-ul-nikolaya-gondatti-2-1-18231974405/