Купить квартиру за 7 000 000 рублей на улица Щербакова, 86А

Тюменская область, Тюмень, улица Щербакова, 86А

7 000 000 Р
102 941Р за м^2

68.00 м^2	9.00 м^2	5 из 9
Общая	Кухня	Этаж

Продается просторная квартира в заречном микрорайоне. В квартире сделан хороший косметический ремонт.Заменены межкомнатные двери. Установлены новые (деревянные) окна. Заменена электропроводка, увеличены радиаторы батарей, за счет этого в квартире тепло даже в самые холодные дни. В кухне увеличена площадь за счет демонтажа кладовой. Балкон утеплен и облагорожен,что может служить дополнительной полезной площадью. Для повышения уровня безопасности установлена металлическая входная дверь и сигнализация. На входной подъездной двери установлен современный домофон Умный дом . Окна выходят на разные стороны света - во двор. При продаже в квартире остается кухонный гарнитур, холодильник, плита, вытяжка, стиральная машина, шкаф в прихожей. За домом большая парковка, что позволит вам не думать о том куда припарковать автомобиль. Развитая инфраструктура. В шаговой доступности школа, детские сады, тц Панама , аквапарк Лето-Лето , магазины Магнит и Монетка в 10 минутах ходьбы. До центра города можно добраться за 15-20 минут на общественном транспорте. МЫ ГАРАНТИРУЕМ ФИНАНСОВУЮ БЕЗОПАСНОСТЬ ДЛЯ НАШИХ КЛИЕНТОВ. Код пользователя: 1279 Номер в базе: 1089148

0 с 26.05.2025, обновлен 26.05.2025

Продавец: Собственник

Телефон: +79123926567

Характеристики

Количество комнат	3	Тип дома	панельный
Этаж	5	Этажей всего	9
Площадь кухни	9.00 кв. м		
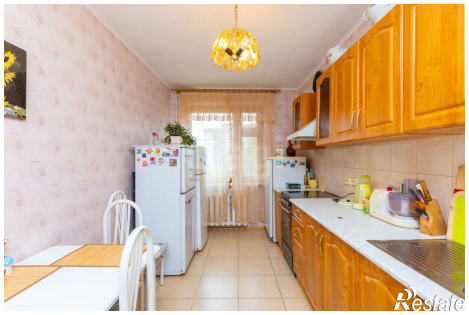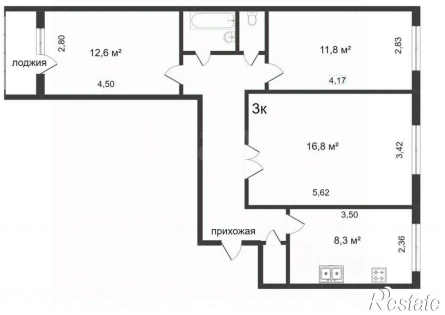
https://tyumen.restate.ru/obj/prodazha-tryohkomnatnoy-kvartiri-ulica-shherbakova-86a-18231969896/