Купить квартиру за 5 600 000 рублей на Велижанская улица, 66 к1

Тюменская область, Тюмень, Велижанская улица, 66 к1

5 600 000 Р
105 660Р за м^2

53.00 м^2	10.00 м^2	12 из 19
Общая	Кухня	Этаж

Продается уютная двухкомнатная квартира в ЖК Заречный, расположенная в активно развивающимся районе города. Квартира была приобретена у застройщика, никто в ней не проживал, что гарантирует новизну и свежесть ремонта. Были использованы качественные материалы, все выполнено в светлых и теплых тонах, что создает атмосферу уюта и комфорта. Вся мебель и техника новые, при продаже остаются кровать, диван и холодильник. Закрытая дворовая территория обеспечивает безопасность и спокойствие для жителей, а просторная парковка позволяет без проблем разместить свой автомобиль. Во дворе расположены современные детские и спортивные площадки, зоны отдыха для взрослых. Инфраструктура района отлично развита, в шаговой доступности находятся школы 9 и 81, несколько детских садов, поликлиника и магазины. Также рядом расположены кафе, рестораны, фитнес-клубы, салоны красоты и многое другое. Эта квартира идеально подойдет для молодой семьи или для тех, кто хочет жить в новом доме с развитой инфраструктурой. Не упустите возможность стать обладателем комфортного жилья в одном из самых перспективных районов города! Бесплатное оформление ипотеки по сниженным ставкам от банков-партнеров. Подаем заявку онлайн в несколько банков сразу. Одобрение в течение 1 рабочего дня. Дополнительно оплачивается комиссия ...

0 с 26.05.2025, обновлен 26.05.2025

Продавец: Собственник

Телефон: +79829719090

Характеристики

Количество комнат	2	Этаж	12
Этажей всего	19	Площадь кухни	10.00 кв. м
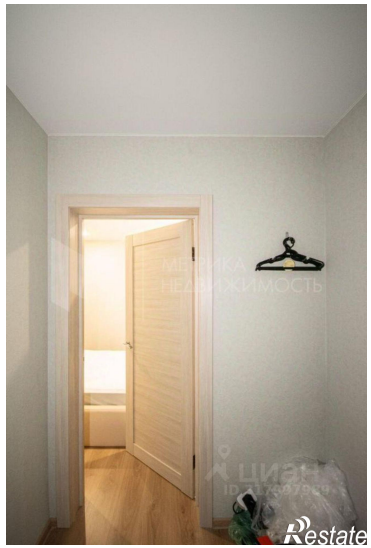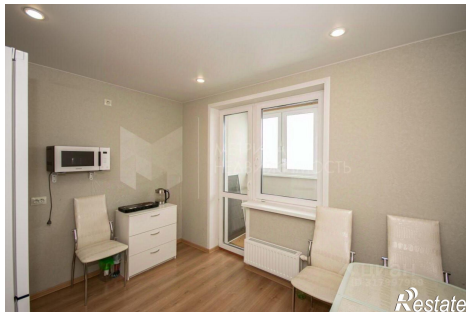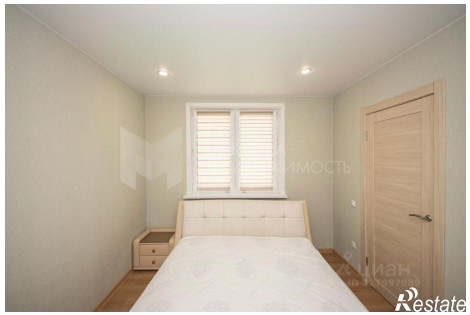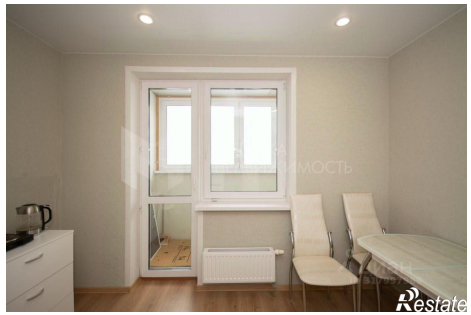
https://tyumen.restate.ru/obj/prodazha-dvuhkomnatnoy-kvartiri-velizhanskaya-ulica-66-k1-18231969889/