Сдать квартиру за 20 000 рублей на ул Первооткрывателей, 10

Тюменская область, Городской округ Тюмень, Тюмень, ул Первооткрывателей, 10

20 000 Р в месяц

38.00 м^2	15.00 м^2	5 из 16
Общая	Кухня	Этаж

-КОМИССИЯ В РАССРОЧКУ ВАШ КОМФОРТ УЖЕ СЕГОДНЯ! -ТОЛЬКО ПРОВЕРЕННЫЕ СОБСТВЕННИКИ И РЕАЛЬНЫЕ КВАРТИРЫ! -МЫ ОТВЕЧАЕМ ЗА ДЕЙСТВИЯ СОБСТВЕННИКОВ: В СЛУЧАЕ ГАРАНТИЙНОГО СЛУЧАЯ МЫ ОБЕСПЕЧИМ ПЕРЕСЕЛЕНИЕ И ФИНАНСОВУЮ ГАРАНТИЮ! Сдаётся 1-комнатная квартира в Тюмени, ул. Первооткрывателей, 10 На длительный срок. Этаж 5/16, площадь 38,1 м² Полностью пустая, из техники только варочная панель, из мебели кухонный гарнитур. Чистая, уютная. Парковка у дома, рядом ТРЦ Колумб , остановки, аптеки, кафе Арендная плата + счетчики Залог - Без залога Все фото реальные Работаю официально, через агентство. С посредником — но честно и прозрачно. Посуточно не сдается. Комиссия по факту заселения. Хотите снять квартиру недорого, звоните или пишите — быстро отвечу и покажу в удобное для вас время! Код пользователя: 81978 Номер в базе: 7814063

0 с 26.05.2025, обновлен 26.05.2025

Продавец: Собственник

Телефон: +79129925817

Характеристики

Количество комнат	1	Тип дома	монолитный
Этаж	5	Этажей всего	16
Площадь кухни	15.00 кв. м		
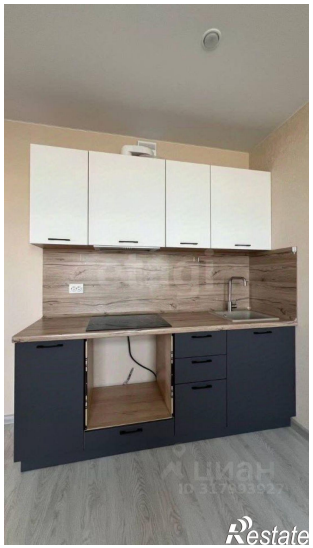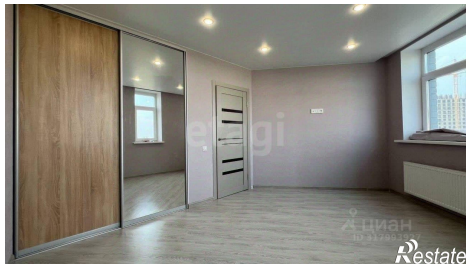
https://tyumen.restate.ru/obj/arenda-odnokomnatnoy-kvartiri-ul-pervootkryvateley-10-18231969800/