Купить квартиру за 13 500 000 рублей на улица Николая Фёдорова, 22

Тюменская область, Тюмень, улица Николая Фёдорова, 22

13 500 000 Р
195 652Р за м^2

69.00 м^2	12.00 м^2	7 из 9
Общая	Кухня	Этаж

Уважаемые покупатели!Продается уютная светлая двухкомнатная квартира с современным качественным ремонтом, площадь 69 кв.м.,кухня гостиная 21,7 кв.м.,2 сан.узла. При продаже остается почти вся мебель,техника по договоренности. Кирпичное исполнение дома, хорошая тепло и звукоизоляция.Закрытый полуподземный паркинг во дворе, видеонаблюдение и телеметрия, большая детская площадка внутри комплекса, закрытый двор от сквозного проезда, большой гостевой паркинг и прекрасная инфраструктура. Развитая социальная инфраструктура: средняя общеобразовательная школа №92(2 и 3 корпус),два новых современных детских сада №158, №162. ТРЦ Кристалл и Леруа Мерлен находятся всего в паре минут ходьбы от дома. Так же рядом находятся гипермаркеты Лента и Метро. Рядом 2 сквера. Отличная транспортная развязка позволяет добраться до центра города используя общественный транспорт всего за 10-15 минут. В общем прекрасный выбор в пользу данного места. Все готово к продаже, квартира ждет своего будущего владельца. МЫ ГАРАНТИРУЕМ ФИНАНСОВУЮ БЕЗОПАСНОСТЬ ДЛЯ НАШИХ КЛИЕНТОВ. Код пользователя: 159594 Номер в базе: 7808383

0 с 24.05.2025, обновлен 25.05.2025

Продавец: Голышева Виктория Евгеньевна

Телефон: +79053162902

Характеристики

Количество комнат	2	Этаж	7
Этажей всего	9	Площадь кухни	12.00 кв. м
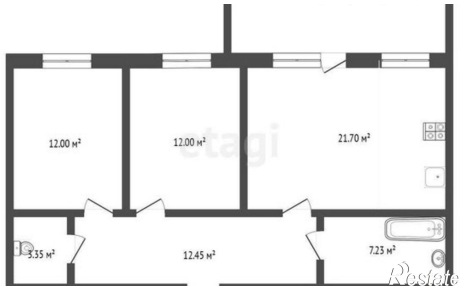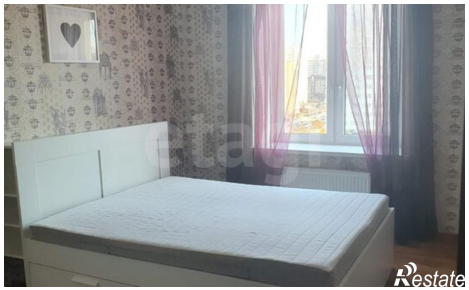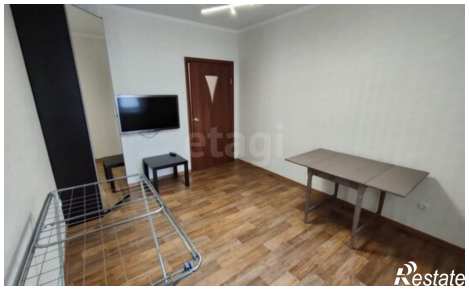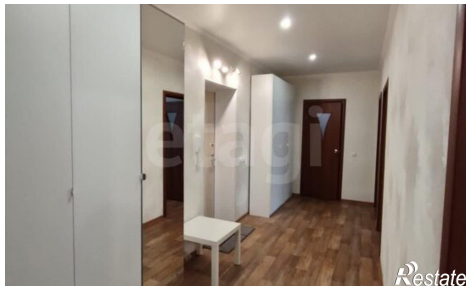
https://tyumen.restate.ru/obj/prodazha-dvuhkomnatnoy-kvartiri-ulica-nikolaya-fyodorova-22-18231965728/