Купить квартиру за 5 900 000 рублей на ул Новосибирская, 119

Тюменская область, Городской округ Тюмень, Тюмень, ул Новосибирская, 119

5 900 000 Р
90 769Р за м^2

65.00 м^2	10.00 м^2	4 из 9
Общая	Кухня	Этаж

Код предложения ID 769507. Квартира в отлично развитом районе.У дома детский сад № 166. До школы № 88 200 метров, возле которой находится автобусная остановка. Через дорогу поликлиника №5. Торгового-развлекательный центр Колумб расположен в 600 метрах. Просторный двор вмещает в себя современные детские площадки и места для парковки авто.Установлены пластиковые окна. Лоджия облицована деревом и остеклена. Санузел выложен плиткой. Водопроводные и канализационные трубы заменены.Звоните!Локация: Тюмень, Московского тр.

0 с 24.05.2025, обновлен 24.05.2025

Продавец: АН «СОВА»

Телефон: +79667657115

Характеристики

Количество комнат	3	Этаж	4
Этажей всего	9	Площадь кухни	10.00 кв. м
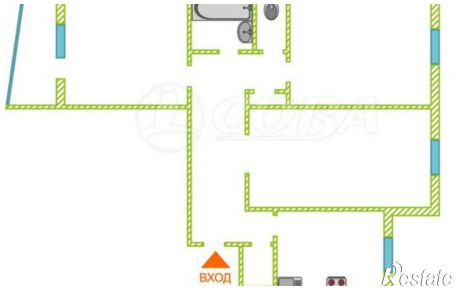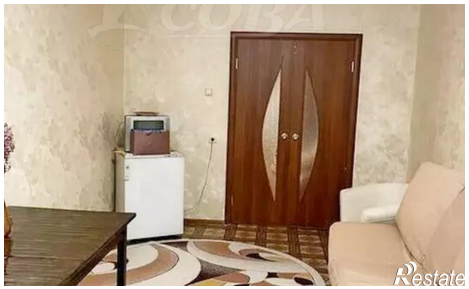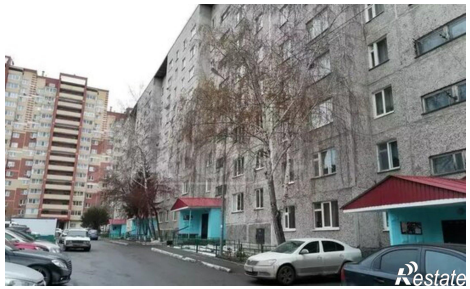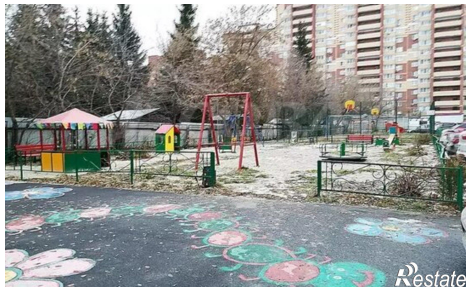
https://tyumen.restate.ru/obj/prodazha-tryohkomnatnoy-kvartiri-ul-novosibirskaya-119-18231965484/