Сдать квартиру за 25 000 рублей на улица Монтажников, 45

Тюменская область, Тюмень, улица Монтажников, 45

25 000 Р в месяц

42.00 м^2	16.00 м^2	14.00 м^2	11 из 17
Общая	Жилая	Кухня	Этаж

Уютная,тёплая квартира,солнечная. Ремонта не требует.Во дворе детская площадка, в шаговой доступности магазины, ТЦ,больница,остановка.

0 с 23.05.2025, обновлен 23.05.2025

Продавец: Собственник

Телефон: +79829113456

Характеристики
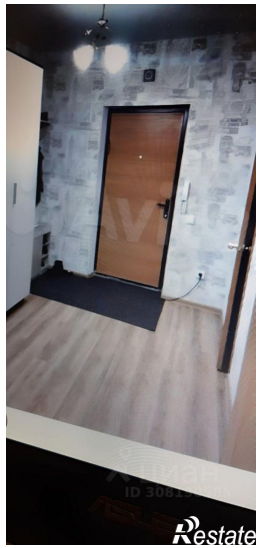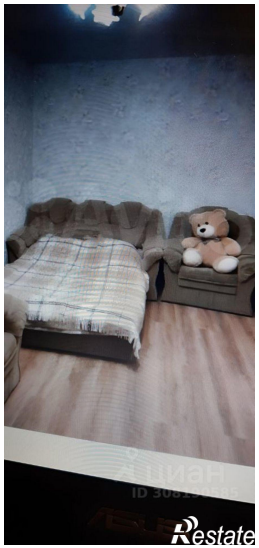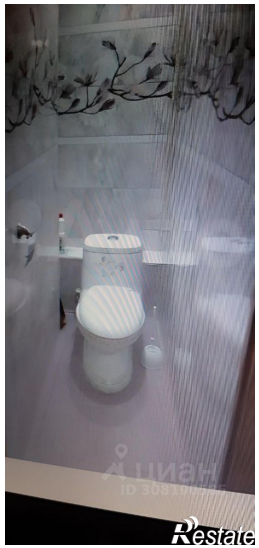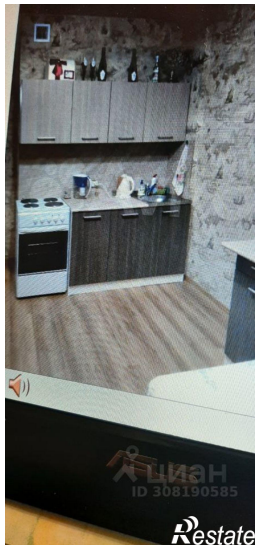
Количество комнат	1	Тип дома	кирпичный
Этаж	11	Этажей всего	17
Площадь жилая	16.00 кв. м	Площадь кухни	14.00 кв. м