Купить квартиру за 6 300 000 рублей на улица Фармана Салманова, 23

Тюменская область, Городской округ Тюмень, Тюмень, улица Фармана Салманова, 23

6 300 000 Р
157 500Р за м^2

40.00 м^2	19.00 м^2	16 из 24
Общая	Кухня	Этаж

Арт. 105456082 Продается уютная 1+ квартира в ЖК Преображенский! Эта квартира с лучшим планировочным решением ждет вас! Просторная кухня с выходом на светлую лоджию с панорамным остеклением — отличное пространство для обеденной зоны или уютного кабинета. Окна выходят во двор, что обеспечивает тишину и спокойствие. Квартира выполнена в современном стиле: светлые обои, натяжные потолки с точечными светильниками, качественный ламинат 14 мм и стильный кафель в санузле создают атмосферу комфорта и уюта. В непосредственной близости находятся новая поликлиника №5, гимназия №49 и детский сад Умка. В районе много магазинов, включая Магнит, кафе и детские центры. В скором времени здесь откроются еще один детский сад и школа, что делает это место идеальным для семей с детьми. Отличная транспортная развязка: остановка общественного транспорта прямо у дома, а в 15 минутах езды — ТРЦ Кристалл и гипермаркеты Ашан, Лента, Метро. Безопасность и комфорт обеспечены: видеонаблюдение, безбарьерный вход в подъезд, колясочная-велосипедная на первом этаже и три лифта. Рядом с комплексом расположена лесополоса, которая в будущем станет экопарком. Не упустите возможность стать частью развивающегося и современного района Тюменской слободы! Звоните прямо сейчас, чтобы записаться на просмотр!

0 с 23.05.2025, обновлен 23.05.2025

Продавец: Ирина

Телефон: +79652527512

Характеристики
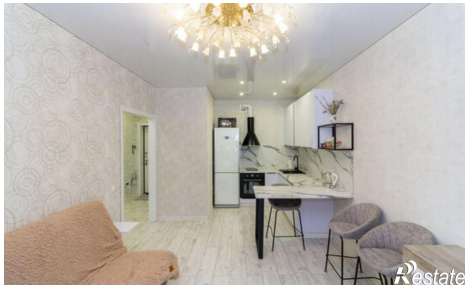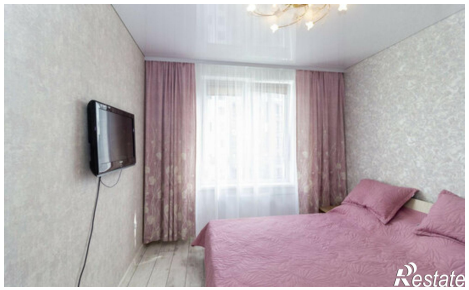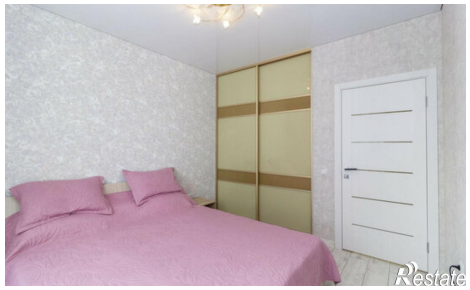
Количество комнат	1	Этаж	16
Этажей всего	24	Площадь кухни	19.00 кв. м