Купить квартиру за 4 600 000 рублей на улица Щорса, 10

Тюменская область, Тюмень, улица Щорса, 10

4 600 000 Р
95 833Р за м^2

48.00 м^2	6.00 м^2	4 из 5
Общая	Кухня	Этаж

Продаем двухкомнатную квартиру с ремонтом в центре города по выгодной цене! О КВАРТИРЕ: Планировка квартиры распашонка , окна выходят на противоположные стороны дома, комнаты просторные. Выполнен косметический ремонт, - состояние хорошее. Район тихий, с развитой инфраструктурой: Школа и детский сад рядом с домом. Достаточное количество парковочных мест рядом с домом, вы спокойно сможете припарковать свою машину в любое свободное время суток. Удобная транспортная доступность, остановка возле дома, что очень удобно если у вас нет собственного транспорта. Рядом расположен спортивный комплекс Прибой , а так же новый бассейн и тренажерный зал Нептун . В шаговой доступности торговые центры, продуктовые магазины, аптеки, банки. Отличный вариант для тех, кто хочет жить в комфорте и для тех, кто ценит своё время. Звоните, записывайтесь на просмотр! Бесплатное оформление ипотеки по сниженным ставкам от банков-партнеров. Подаем заявку онлайн в несколько банков сразу. Одобрение в течение 1 рабочего дня. Дополнительно оплачивается комиссия с покупателя. Номер объекта: 1784569

0 с 23.05.2025, обновлен 23.05.2025

Продавец: Собственник

Телефон: +79199314802

Характеристики

Количество комнат	2	Тип дома	панельный
Этаж	4	Этажей всего	5
Площадь кухни	6.00 кв. м		
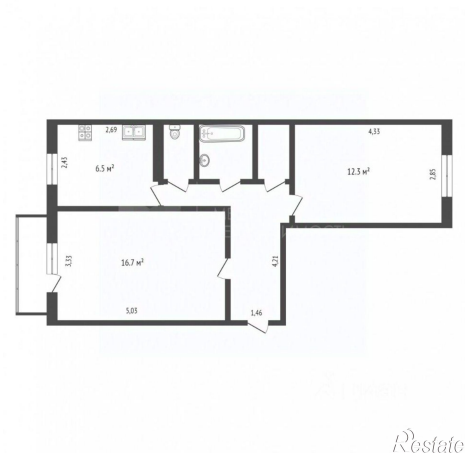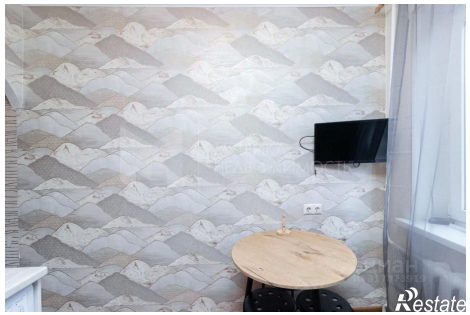
https://tyumen.restate.ru/obj/prodazha-dvuhkomnatnoy-kvartiri-ulica-shhorsa-10-18231952742/