Сдать квартиру за 30 000 рублей на улица Федюнинского, 11

Тюменская область, Тюмень, улица Федюнинского, 11

30 000 Р в месяц

50.00 м^2	30.00 м^2	15.00 м^2	4 из 9
Общая	Жилая	Кухня	Этаж

Сдается 2 комнатная квартира район червишевский тракт. В квартире сделан ремонт, кухня гостинная большая, есть вся необходимая мебель и бытовая техника, стиральная машинка автомат, кондиционеры,посудомоечная машинка. Залоговая часть составляет 15 тысяч рублей. Номер предложения:22571.

0 с 22.05.2025, обновлен 22.05.2025

Продавец: Собственник

Телефон: +79199328603

Характеристики

Количество комнат	2	Этаж	4
Этажей всего	9	Площадь жилая	30.00 кв. м
Площадь кухни	15.00 кв. м		

https://tyumen.restate.ru/obj/arenda-dvuhkomnatnoy-kvartiri-ulica-fedyuninskogo-11-18231946050/

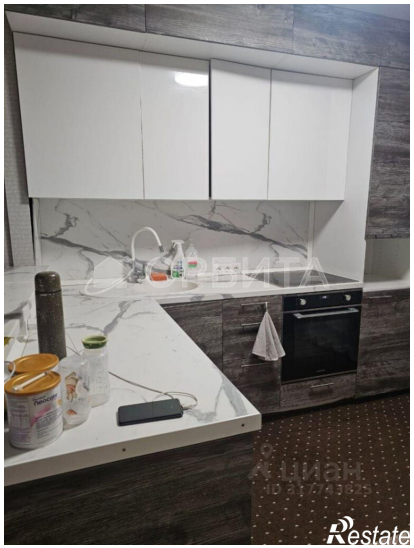

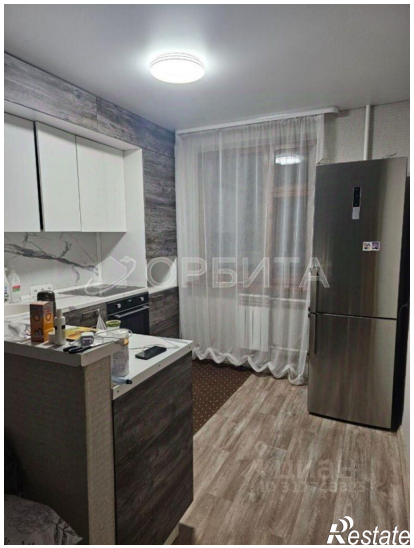

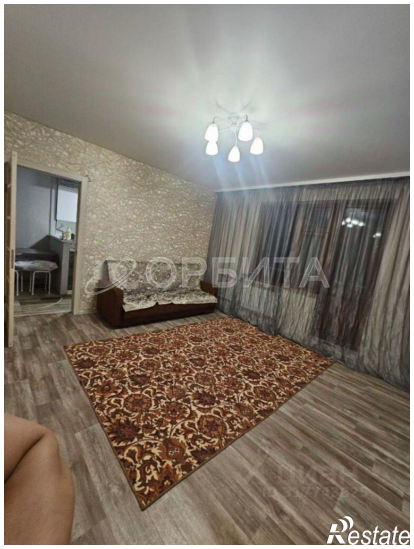

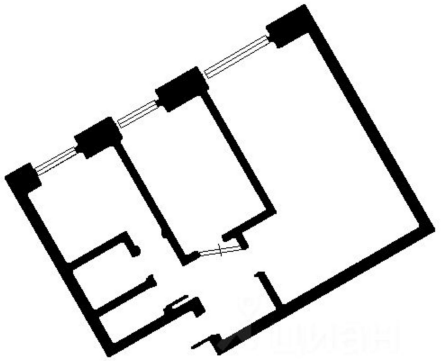

Restate