Сдать квартиру за 25 000 рублей на улица Василия Гольцова, 28

Тюменская область, Тюмень, улица Василия Гольцова, 28

25 000 Р в месяц

41.00 м^2	18.00 м^2	13.00 м^2	7 из 9
Общая	Жилая	Кухня	Этаж

Сдам на длит срок. без животных! залог вперед 10000руб.(возвращается, если сдали квартиру чистую и без проблем и вернули ключи в руки хозяйке!)во дворе школа, сад. кирпичный дом. по наполнению кв обговариваем(нет телевизора).посуда есть. +счетчики около 1000р +коммуналка около 2000р

3 с 22.05.2025, обновлен 22.05.2025

Продавец: Собственник

Телефон: +79199525607

Характеристики

Количество комнат	1	Тип дома	кирпичный
Этаж	7	Этажей всего	9
Площадь жилая	18.00 кв. м	Площадь кухни	13.00 кв. м

https://tyumen.restate.ru/obj/arenda-odnokomnatnoy-kvartiri-ulica-vasiliya-golcova-28-18231946048/

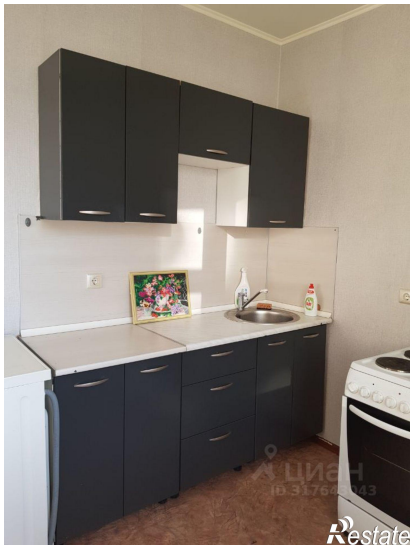

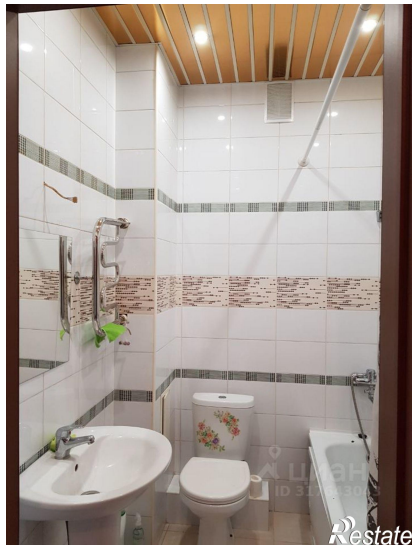
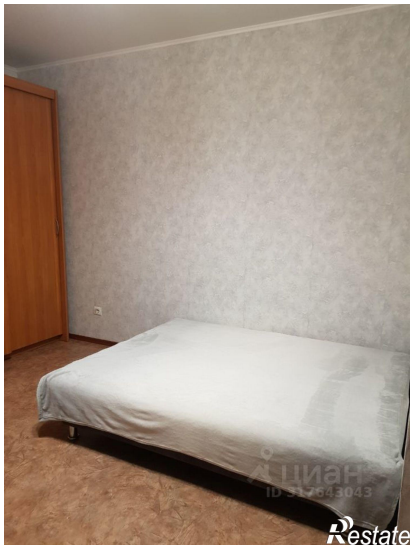

Restate

BOSCH
Restate