Купить квартиру за 10 200 000 рублей на Харьковская улица, 72Б

Тюменская область, Тюмень, Харьковская улица, 72Б

10 200 000 Р
159 375Р за м^2

64.00 м^2	23.00 м^2	2 из 13
Общая	Кухня	Этаж

Внимание!!! Квартира формата Евро3 в центральной части города! О КВАРТИРЕ: Квартира формата Евро3 Просторная кухня-гостиная - идеально подойдет для ужина всей семьей Две уютные спальни Окна выходят на солнечную сторону, что дает больше естественного света Два санузла, один из которых можно оборудовать под прачечную ХАРАКТЕРИСТИКИ: Предчистовая отделка Установлена система Умный дом 2 этаж Закрыты двор для прогулок с детьми Возможность приобретения вместе с ом ЛОКАЦИЯ: Жилой комплекс со своей инфраструктурой, магазины, аптеки в шаговой доступности При выходе из подъезда, Вы попадаете на аллею с местами отдыха для взрослых и игровым пространством для детей Недалеко от ЖК расположены школы и детские сады В близости дома остановка общественного транспорта 10 минут езды до Медицинской академии и ТИУ Транспортная развязка на ул. Харьковская, ул. Пермякова и ул. 50 лет Октября СДЕЛКА: Рассмотрим любые формы расчета (ипотека, наличные) Быстрый выход на сделку Бесплатное оформление ипотеки по сниженным ставкам от банков-партнеров. Подаем заявку онлайн в несколько банков сразу. Одобрение в течение 1 рабочего дня. Дополнительно оплачивается комиссия с покупателя. Номер объекта: 1802661

0 с 22.05.2025, обновлен 22.05.2025

Продавец: Собственник

Телефон: +79129241075

Характеристики

Количество комнат	2	Этаж	2
Этажей всего	13	Площадь кухни	23.00 кв. м
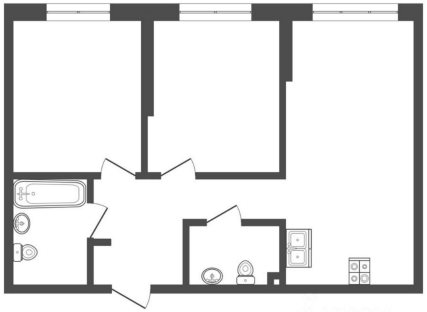
https://tyumen.restate.ru/obj/prodazha-dvuhkomnatnoy-kvartiri-xarkovskaya-ulica-72b-18231939170/