# Купить квартиру за 5 950 000 рублей на ул Вадима Бованенко, 5

Тюменская область, Городской округ Тюмень, Тюмень, ул Вадима Бованенко, 5

5 950 000 Р
170 000Р за м$^2$

| 35.00 м$^2$ | 18.00 м$^2$ | 8 из 20 |
|---|---|---|
| Общая | Кухня | Этаж |

Срочно! Продам 1 квартиру в ЖК Легенда Парк Современный ремонт В квартире остается вся бытовая техника и мебель В шаговой доступности два садика, две школы Три развлекательных зоны для ребят разных возрастов. Все оборудование для детских площадок выполнено в эко-стиле из натурального дерева. Имеются различные магазины и салоны красоты, такие как Butterfly lpg, Beauty lab, студия маникюра и педикюра, Vi`co, Carre. Строится многопрофильная поликлиника. В шаговой доступности от ЖК — остановочные комплексы 3-х маршрутов общественного транспорта. Дополнительно оплачивается комиссия с покупателя. Номер объекта: 1809890

0 с 22.05.2025, обновлен 22.05.2025

Продавец: Собственник

Телефон: +79829719090

## Характеристики

| | | | |
|---|---|---|---|
| Количество комнат | 1 | Тип дома | монолитный |
| Этаж | 8 | Этажей всего | 20 |
| Площадь кухни | 18.00 кв. м | | |
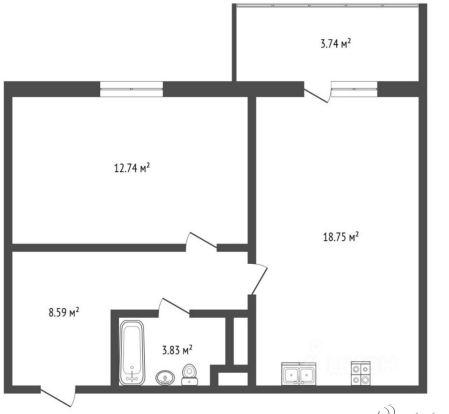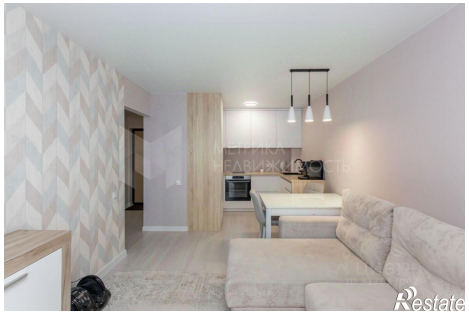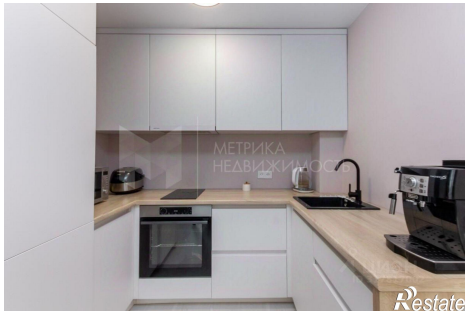
https://tyumen.restate.ru/obj/prodazha-odnokomnatnoy-kvartiri-ul-vadima-bovanenko-5-18231939089/