Купить квартиру за 4 700 000 рублей на улица Николая Зелинского, 23

Тюменская область, Тюмень, улица Николая Зелинского, 23

4 700 000 Р
130 556Р за м^2

36.00 м^2	19.40 м^2	12.00 м^2	12 из 16
Общая	Жилая	Кухня	Этаж

СРОЧНО!!! Продаётся уютная однокомнатная квартира в идеальном месте для жизни!Это не просто квартира это готовое решение для комфортной жизни в самом сердце развитого района! Всё, что нужно для повседневного удобства, находится буквально в шаговой доступности: Школа 92 всего 50 метров от дома! Детский сад Волчок рядом, без долгих дорог.Поликлиника 12 забота о здоровье под рукой. Магазины и ТРЦ в округе огромный выбор мест для покупок и развлечений. Транспортная и парковочная инфраструктура на высшем уровне: Просторные парковки перед домом и вдоль него, места хватит всем! Удобный выезд на основные магистрали без пробок и долгого ожидания. Дом оснащён всем необходимым для комфорта: Два лифта пассажирский и грузовой (ремонт без проблем!). Чистый и ухоженный подъезд приятно возвращаться домой. Мебель по договоренности! Пишите, звоните, поехали смотреть и покупать! Номер предложения:41348.

0 с 22.05.2025, обновлен 22.05.2025

Продавец: Собственник

Телефон: +79829807346

Характеристики

Количество комнат	1	Этаж	12
Этажей всего	16	Площадь жилая	19.40 кв. м
Площадь кухни	12.00 кв. м		

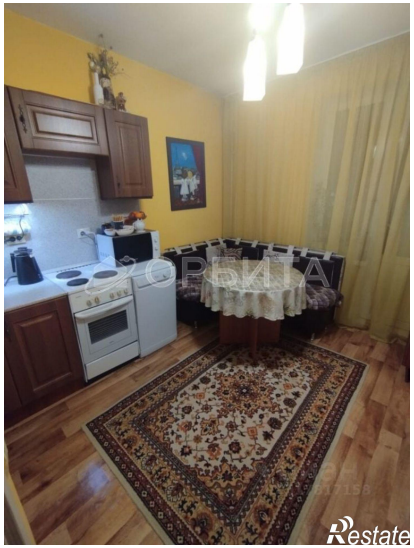
ЗОРЬКИТА
Restate

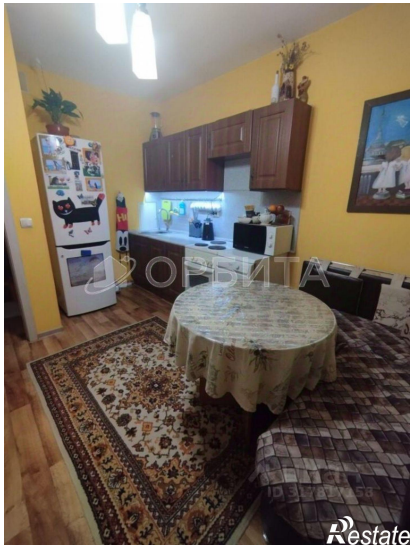
ЗОРЬКИТА
Restate