Купить квартиру за 5 300 000 рублей на улица Максима Горького, 28

Тюменская область, Тюмень, улица Максима Горького, 28

5 300 000 Р
115 217Р за м^2

46.00 м^2	11.00 м^2	2 из 5
Общая	Кухня	Этаж

Срочная продажа 2-х ком квартиры в сердце города. квартира в кирпичном доме, на 2 этаже. Это идеальное предложение для тех, кто ценит комфорт и удобство городской жизни. В квартире сделан хороший качественный ремонт, изолированные комнаты обеспечивают достаточно места для отдыха и работы. Дом находится в центральной части города, вся необходимая инфраструктура в пешой доступности. Близость к основным транспортным магистралям обеспечивает удобное продвижение по городу. Эта квартира станет отличным выбором для тех, кто ищет сочетание комфорта, качества и удобства. МЫ ГАРАНТИРУЕМ ФИНАНСОВУЮ БЕЗОПАСНОСТЬ ДЛЯ НАШИХ КЛИЕНТОВ. Код пользователя: 463 Номер в базе: 5780368

0 с 22.05.2025, обновлен 22.05.2025

Продавец: Собственник

Телефон: +79827724661

Характеристики
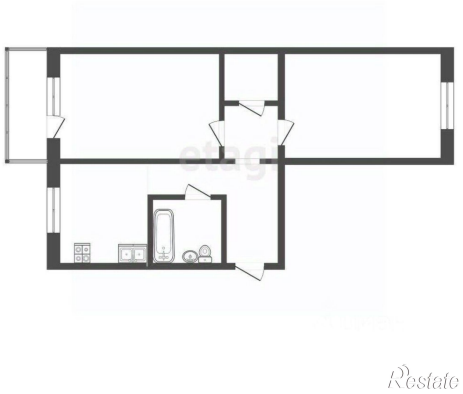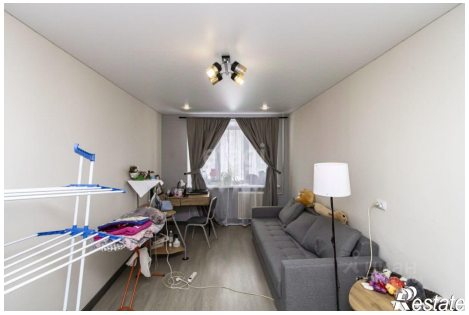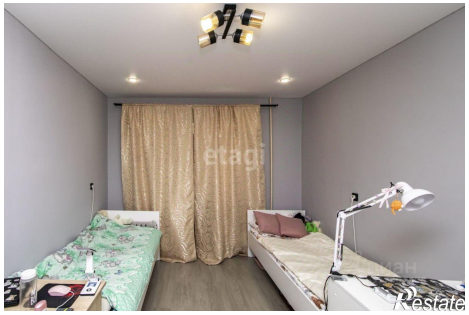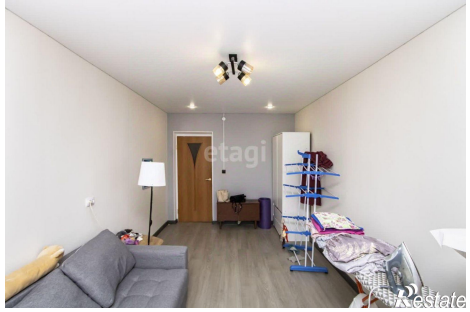
Количество комнат	2	Тип дома	кирпичный
Этаж	2	Этажей всего	5
Площадь кухни	11.00 кв. м