Купить квартиру за 14 000 000 рублей на улица Володарского, 9/1

Тюменская область, Тюмень, улица Володарского, 9/1

14 000 000 Р
102 190Р за м^2

137.00 м^2	86.20 м^2	46.00 м^2	2 из 4
Общая	Жилая	Кухня	Этаж

Предлагаю вашему вниманию, двухуровневую просторную квартиру в Историческом центре г. Тюмени. Исторический центр - это престиж, шикарная расположение в окружении малоэтажной застройки. Буквально во дворе спуск на набережную Туры. Из достоинств планировки, хотелось бы отметить наличие: - кухни - гостиной более 46 кв.м.; - два уровня, можно свободно разграничить пространство для общественной и личной жизни; - наличие полноценной сауны; - три балкона; Дом построен полностью из кирпича, прелесть такого дома в его инвестиционной ценности, он очень эффектен! Такие дома долгие годы не утрачивают своей моральной и визуальной привлекательности. Высота потолков 3 метра, что безусловно усиливает ощущение воздуха и простора. Номер предложения:38704.

0 с 22.05.2025, обновлен 22.05.2025

Продавец: Собственник

Телефон: +79827719678

Характеристики

Количество комнат	3	Этаж	2
Этажей всего	4	Площадь жилая	86.20 кв. м
Площадь кухни	46.00 кв. м		
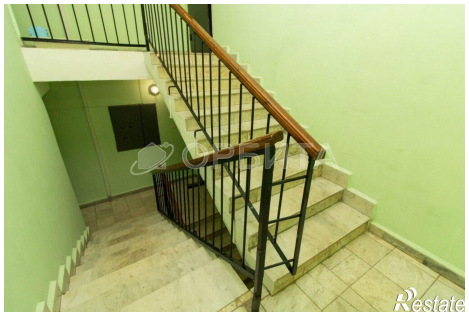
https://tyumen.restate.ru/obj/prodazha-tryohkomnatnoy-kvartiri-ulica-volodarskogo-9-1-18231938651/