Сдать квартиру за 27 000 рублей на Широтная улица, 29

Тюменская область, Тюмень, Широтная улица, 29

27 000 Р в месяц

50.00 м^2	15.00 м^2	15.00 м^2	9 из 10
Общая	Жилая	Кухня	Этаж

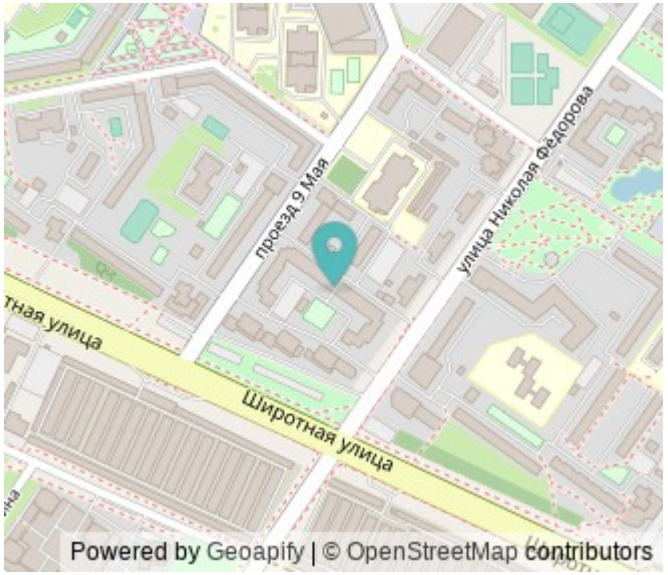

Сдаётся уютная однокомнатная квартира в Тюмени на Широтной улице, 29. Общая площадь квартиры составляет 50 кв. м, из них жилая — 15 кв. м, а кухня — тоже 15 кв. м. Квартира расположена на 9 этаже 10-этажного кирпичного дома, построенного в 2003 году. Потолки высотой 2.7 метра и окна, выходящие во двор, создают комфортную и спокойную атмосферу. В квартире сделан косметический ремонт. Здесь есть вся необходимая мебель как на кухне, так и в комнате. Кухня просторная, оборудована холодильником, что удобно для хранения продуктов. В ванной комнате установлена ванна, что позволяет расслабиться после долгого дня. Дом в хорошем состоянии, с двумя пассажирскими лифтами, что удобно для подъёма на ваш этаж. Ухоженный подъезд и двор создают приятное впечатление. Рядом с домом есть парковочные места, что избавит вас от проблем с парковкой. Располагайтесь в районе с отлично развитой инфраструктурой. В шаговой доступности есть школы, детские сады и разнообразные магазины. Это позволит вам экономить время на дорогу и покупки. Хорошая транспортная доступность — рядом остановки общественного транспорта, что делает поездки по городу быстрыми и удобными. Условия аренды: долгосрочная аренда, без комиссии. Залог составляет сумму месячной аренды. Квартира готова принять одного-двух жильцов, которые ...

1 с 16.05.2025, обновлен 16.05.2025

Продавец: Собственник

Телефон: +79829230252

Характеристики
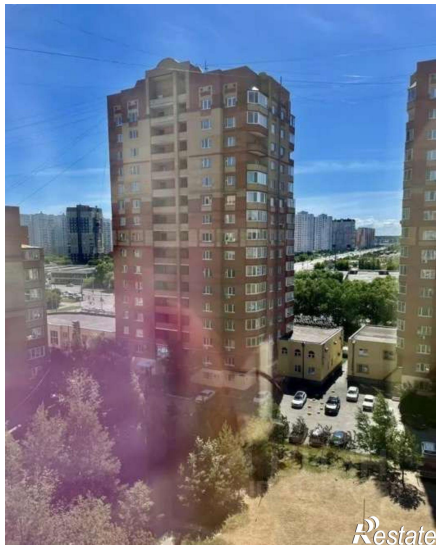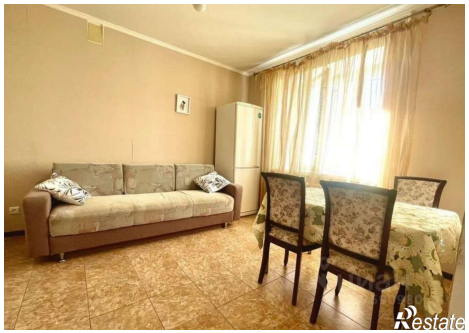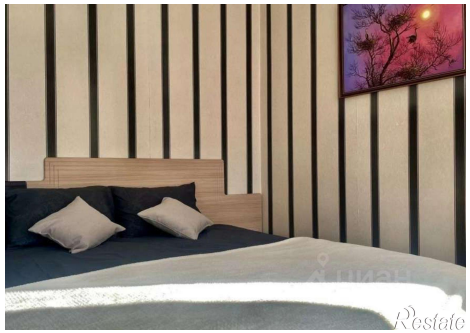
Количество комнат	1	Тип дома	кирпичный
Этаж	9	Этажей всего	10
Площадь жилая	15.00 кв. м	Площадь кухни	15.00 кв. м