# Купить квартиру за 5 300 000 рублей на улица Шишкова, 17

Тюменская область, Тюмень, улица Шишкова, 17

5 300 000 Р
61 628Р за м$^2$

| 86.00 м$^2$ | 14.00 м$^2$ | 3 из 5 |
|---|---|---|
| Общая | Кухня | Этаж |

Продается просторная трехкомнатная квартира. Расположена на комфортном этаже в развитом районе города. Квартира имеет отличную планировку: все три комнаты изолированные, что обеспечивает личное пространство для каждого члена семьи и возможность уединения. Санузел и ванная комната раздельные, облицованы качественным кафелем, что гарантирует долгий срок службы и сохранение первоначального вида отделки. Это не только делает ванную комнату удобной и функциональной, но и придает помещению эстетичный и современный вид. В квартире установлены пластиковые окна, обеспечивающие шумоизоляцию и сохраняющие тепло. Квартира находится в районе с развитой инфраструктурой, рядом расположены школы, детские сады, поликлиники, магазины и супермаркеты. В шаговой доступности находятся остановки общественного транспорта, что позволит без труда добраться до любой точки города. Территория вокруг дома благоустроена, имеются детские и спортивные площадки, места для отдыха и прогулок. Парковка возле дома открытая, что создает дополнительные удобства для автовладельцев. Эта квартира станет отличным выбором для семей с детьми или просто для тех, кто ценит комфорт и уют своего дома. Бесплатное оформление ипотеки по сниженным ставкам от банков-партнеров. Подаем заявку онлайн в несколько банков сразу. Одобрение ...

0 с 16.05.2025, обновлен 16.05.2025

Продавец: Гордюшин Евгений Александрович

Телефон: +79612024327

## Характеристики

| | | | |
|---|---|---|---|
| Количество комнат | 3 | Этаж | 3 |
| Этажей всего | 5 | Площадь кухни | 14.00 кв. м |
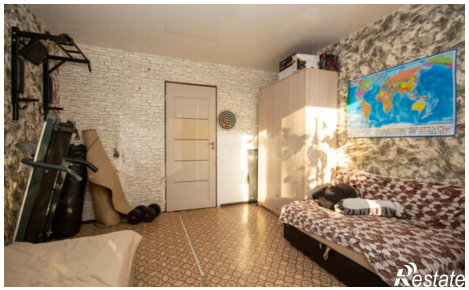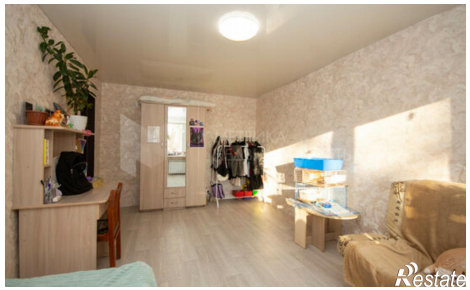
https://tyumen.restate.ru/obj/prodazha-tryohkomnatnoy-kvartiri-ulica-shishkova-17-18231904368/