Купить квартиру за 6 990 000 рублей на улица Сидора Путилова, 43

Тюменская область, Тюмень, улица Сидора Путилова, 43

6 990 000 Р
94 459Р за м^2

74.00 м^2	25.00 м^2	1 из 18
Общая	Кухня	Этаж

Квартира в зелёном районе, вдали от шумных дорог. Благоустроенная дворовая территория, чистый подъезд.В данном микрорайоне есть две хорошие школы, детский сад, все это 3-5 мин от дома, рядом детский сад и школа, поликлиника, все объекты соцкульбыта. Дом кирпичный малой этажности. Перед домом большая площадка для детей. Квартира очень теплая. Отличная транспортная развязка. Перспективный район, активно застраивается новыми домами. Много заселяется молодых семей,ваш ребёнок быстро найдёт себе новых друзей. МЫ ГАРАНТИРУЕМ ФИНАНСОВУЮ БЕЗОПАСНОСТЬ ДЛЯ НАШИХ КЛИЕНТОВ. Код пользователя: 158592 Номер в базе: 1474296

0 с 15.05.2025, обновлен 15.05.2025

Продавец: Собственник

Телефон: +79829626321

Характеристики

Количество комнат	3	Тип дома	панельный
Этаж	1	Этажей всего	18
Площадь кухни	25.00 кв. м		

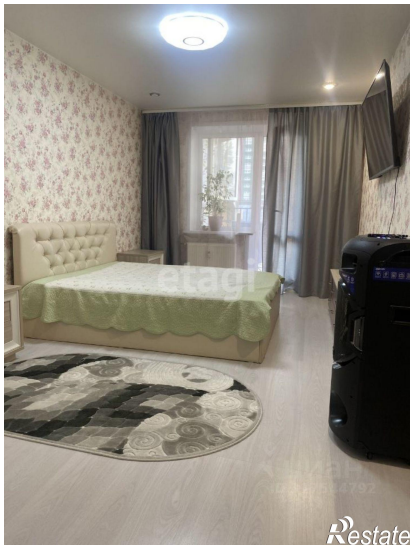

ЦИАН
ID 317544792
Restate

16.74 м²
4.22 м²
11.22 м²
4.26 м²
10.45 м²
8.24 м²
11.22 м²
2.81 м²

Restate