Сдать квартиру за 37 000 рублей на ул 50 лет Октября, 57а

Тюменская область, Городской округ Тюмень, Тюмень, ул 50 лет Октября, 57а

37 000 Р в месяц

57.00 м^2	10.00 м^2	5 из 17
Общая	Кухня	Этаж

Актуально на 15 мая. Квартира 2-х комнатная, укомплектована всем необходимым для комфортного проживания в том числе необходимая бытовая техника. Дом расположен в месте с отличной транспортной развязкой. В шаговой доступности все необходимое для комфортного проживания. Оплата комиссии по факту заселения Работаем без выходных, в том числе и в праздничные дни.

0 с 15.05.2025, обновлен 15.05.2025

Продавец: Собственник

Телефон: +79827721803

Характеристики
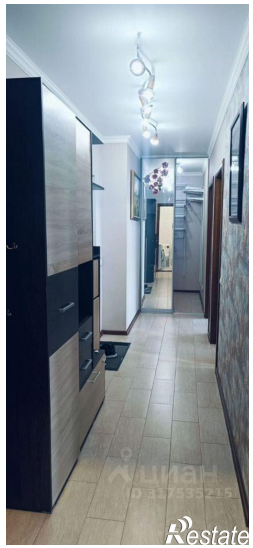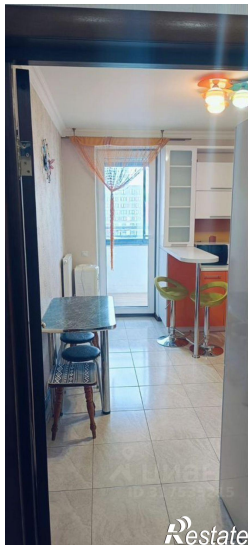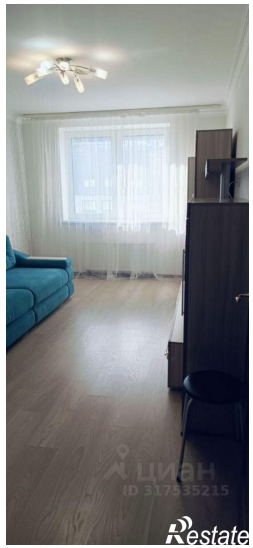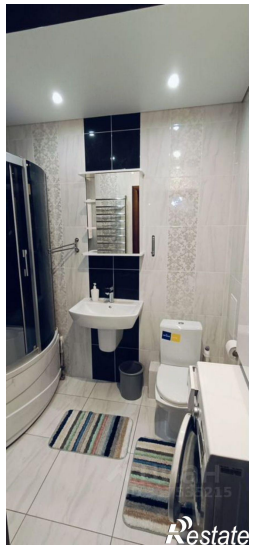
Количество комнат	2	Этаж	5
Этажей всего	17	Площадь кухни	10.00 кв. м