Сдать квартиру за 33 000 рублей на улица Николая Зелинского, 23

Тюменская область, Тюмень, улица Николая Зелинского, 23

33 000 Р в месяц

60.00 м^2	13.00 м^2	4 из 14
Общая	Кухня	Этаж

Актуально на 15 мая. Просторная, светлая квартира . Сделан косметический ремонт. Рядом сад, школа, большая стоянка, уютный двор. Вода, свет оплата дополнительно по счетчикам. Оплата комиссии по факту заселения Работаем без выходных, в том числе и в праздничные дни.

0 с 15.05.2025, обновлен 15.05.2025

Продавец: Собственник

Телефон: +79827721803

Характеристики

Количество комнат	2	Этаж	4
Этажей всего	14	Площадь кухни	13.00 кв. м

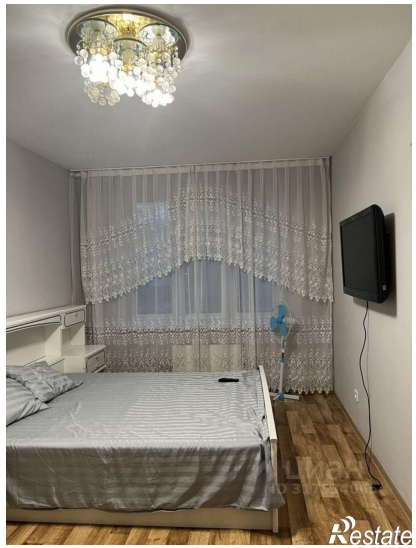
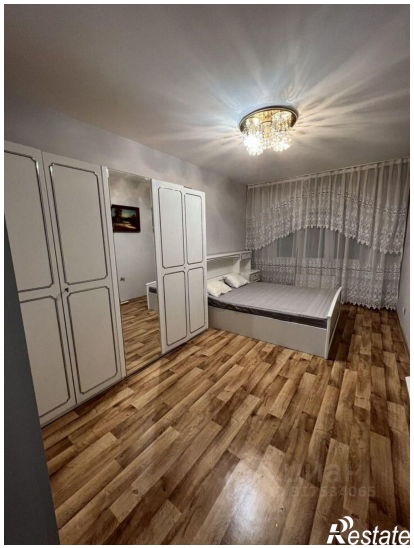
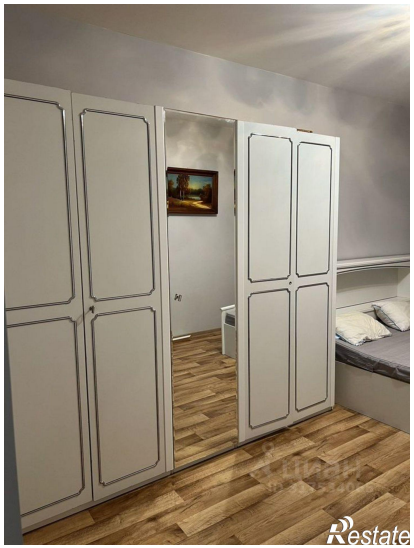

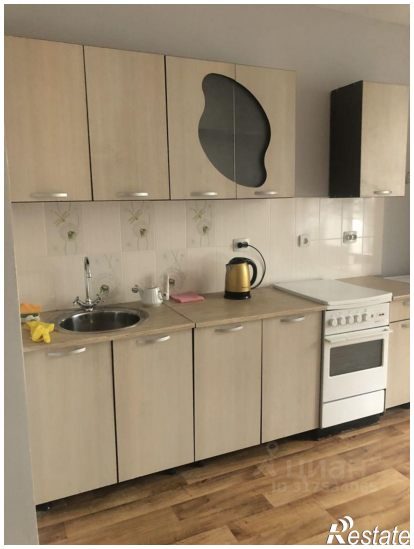

Restate

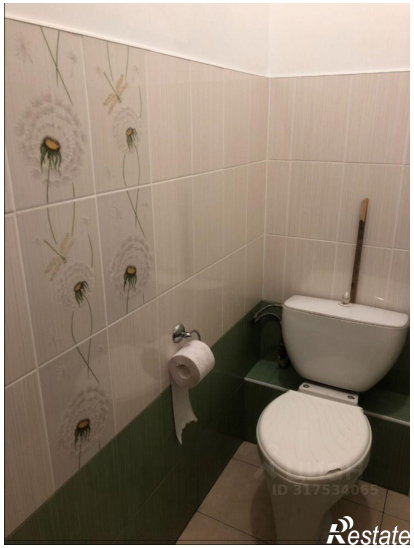
Restate