Купить квартиру за 6 000 000 рублей на Полевая улица, 117 к4

Тюменская область, Тюмень, Полевая улица, 117 к4

6 000 000 Р
150 000Р за м^2

40.00 м^2	20.00 м^2	2 из 24
Общая	Кухня	Этаж

Продается стильная квартира в престижном жилом комплексе комфорт-класса «Озерный парк» — уникальная возможность для тех, кто ценит современный дизайн и функциональность. Основные характеристики квартиры: • Качественный ремонт с использованием лучших материалов, создающий атмосферу уюта. • Полностью меблирована и укомплектована бытовой техникой — вы сможете сразу заехать и наслаждаться жизнью. • Идеальна как для комфортного проживания, так и для выгодной аренды. Возможность сдачи в долгосрочную или посуточную аренду обеспечит стабильный пассивный доход. Преимущества расположения: • Развитая инфраструктура в шаговой доступности: магазины, кафе, школы и детские сады. • Прекрасные прогулочные зоны и близость к природе создают идеальные условия для жизни. Не упустите шанс стать владельцем этой замечательной квартиры! Она ждёт именно вас! МЫ ГАРАНТИРУЕМ ФИНАНСОВУЮ БЕЗОПАСНОСТЬ ДЛЯ НАШИХ КЛИЕНТОВ. Код пользователя: 129239 Номер в базе: 7735773

0 с 14.05.2025, обновлен 14.05.2025

Продавец: Мальцев Илья Алексеевич

Телефон: +79880208708

Характеристики

Количество комнат	1	Этаж	2
Этажей всего	24	Площадь кухни	20.00 кв. м
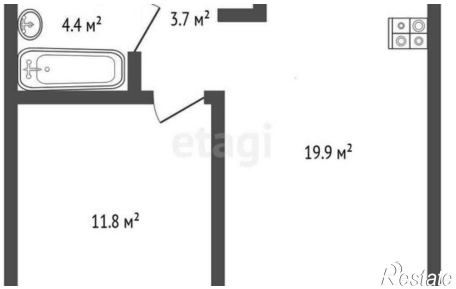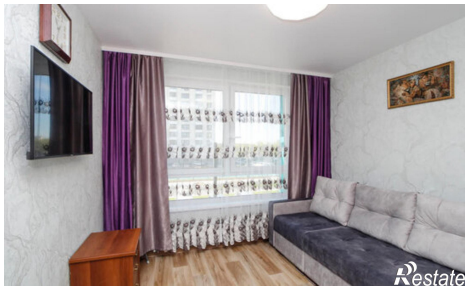
https://tyumen.restate.ru/obj/prodazha-odnokomnatnoy-kvartiri-polevaya-ulica-117-k4-18231892670/